朝鮮日報

發行所 京城府 朝鮮日報社
編輯兼發行人 金東成
印刷人 金炯元

時評

[illegible]

百年紀念館

× 이巨人의誕生百年을紀念키爲하야天道敎에서는이번에百年紀念館을建築하고이것을全社會에提供한다한다 即天道敎徒中工費負擔의能力이잇슬만한敎徒中에서每戶一圓式醵出하야三萬五千餘圓의巨額을가지고去六月下旬부터工事에着手한結果거의竣功에갓가와간다하며會館의規模는能히千有餘人을收容케되리라한다 勿論三萬五千餘圓이라는金額이아무리貧弱한우리의經濟力으로도그다지큰돈은아니다 그러나이金額의分分錢錢은實로三萬五千餘戶의精誠이뭉친結晶일새우리는이會館의高貴한價値를認定치아니할수업다 하물며民衆의公會堂! 이얼마나高貴한殿堂이냐 民衆의벗으로一生을始終한第一世敎主의참된面目이이집으로하야더욱光輝가잇슬줄밋는다

◇中國大動亂◇

直軍主力은天津에

(二十七日奉發) 奉天總司令部發表에依하면二十五日直軍의大部隊는山海關으로부터京奉線列車로退却中인바이는天津方面에主力을集中함인듯하더라(奉時派員)

政變再次逆轉說

(北京二十六日發) 政變의再次逆轉說이잇서英米兩國은調停運動에日本의參加를請할듯하더라

直軍天津占領企圖 馮、胡兩軍을擊破하고

(奉天二十六日發) 奉天은二十六日夜山海關全線에亘하야總攻擊을開始하얏는데이것은吳佩孚氏가秦皇島에在한軍을引率하고二十五日에同地를出發하야二十六日正午天津占領을企圖함으로이것을制御함이다 此計劃은馮玉祥、胡景翼軍을擊破하고天津을占領하며繼續하야津奉鐵道를手에入하고齊燮元、孫傳芳等과提携하야長湖一帶의直派를糾合코자함에잇다더라

全軍集中計劃 直軍山關退却은

(奉天電) 總司令部發表‖二十五日直軍의大部隊는山海關에서京奉線으로退却하는中인데이마天津方面에全軍을集中할計劃인듯하더라

吳佩孚氏 灤州通過

(天津二十六日發) 秦皇島에잇던吳佩孚氏는手兵七百名을率하고二十六日午後에灤州를通過하얏는데所向은아즉判明치못하다더라

天津到着

‖(天津二十六日發) 最後의一兵까지싸우겟다通電을發한吳佩孚氏는手兵七百餘名을引率하고秦皇島를떠나二十六日午前十一時四十分에天津에到着하엿더라

段祺瑞出馬決心 特使北京에到着

(北京二十六日電) 段祺瑞의特使는二十六日天津으로부터來京하야馮玉祥에게自己意見을告하고어데까지든지目的한바로吳佩孚討伐에盡力하라告하엿스며戰爭이一段落되면入京하야收拾策에對하야協議할터이라고말하엿는데段祺瑞도그出馬를決心한듯하더라

出廬條件은二項

(北京二十六日發) 段祺瑞氏의出廬條件은左와如하더라
一、民國元年國會制度를恢復할事
二、現在軍閥的共和制를廢止하고神聖한共和制를布할事

馮氏와交涉開始

(北京二十六日發) 吳佩孚氏는天津에서特使를派遣하야馮과交涉을開始코자하는中이다 이交涉이成立되면再次奉直戰이開始하게될터이므로形勢가混沌한지라中國要路大官은日本에依賴코자하는情態이더라

天津에新軍制

(二十七日奉天發) 奉天振威軍所屬의憲兵、將校以下四百名은二十六日營口에서乘船 天津을向하엿는바 이는天津에新陸軍制施設할目的이라더라(奉時派員)

徹底改革斷行意嚮

(天津二十五日發) 馮玉祥은軍大犯을除한外에는問罪치안코아모조록平和裡에事를措處할態度인듯하나段祺瑞一派는今回政變을民國元年第一革命의延長으로認하고徹底的改革을斷行할意嚮인듯하더라

建國方針 其他協議 重要人物을網羅

(北京二十六日發) 國民軍의重要人物은北苑에會議를開하고段祺瑞、岑春煊、唐紹儀等德望이잇는一流人物을集合하고建國方針其他政治上重要諸問題를議決하야立國의大方針을決하리라는데右改造會議는時局安定後에곳召集한다하며一部人士間에는臨時聯省政府를組織함을主張하는者도잇더라

曹氏辭表는 아즉保留中

(北京二十六日發) 曹錕氏의辭職은二十五日에決定되엿스나段祺瑞에게서온回答이決定的이안임으로辭表는尙今그대로保留中이더라

天津治安維持에 列國軍協同希望

(天津二十五日發) 山海關方面에잇는直軍이天津에들어온다하면天津治安維持困難을憂慮하야商務總會와各種團體代表는警察□長의委囑을受하야天津全市民代表의資格으로日本官憲을訪問하고列國軍隊가協同하야天津을警備하기바란다 이에對하야는現在兵力으로는不足할터이니滿洲에서日本軍隊를派遣하도록하라고要求하얏더라

奉軍의追擊戰 二部에分하야

(北京二十六日發) 奉天軍은追擊戰을開始하야一部는이미迂廻하야灤州에迫하고一部는秦皇島에迫하엿더라 直軍은二十日의列車로兵을滿載하고退却準備中이오其餘의直隷軍은武裝을解除하고奉天軍에降服하리라觀測되더라

直軍에降伏勸告 飛機로宣傳文散布

(奉天二十六日發) 奉天軍飛行隊는二十六日北京兵變宣傳文을數葉의飛行機로直軍에게散布하야直隷軍의降伏을勸告하엿더라

反直派의新陣容 馮氏로總司令에

(北京二十六日發) 二十五日軍事會議의結果는左와如히決定되엿더라
一、馮玉祥氏를總司令에推擧할事
二、胡景翼、張岳兩氏를副司令에推擧할事
三、國民軍을組織하야胡氏를第一軍長馮氏를第二軍長孫氏를第三軍長으로할事
四、北京國民軍聯合辦事處를置할事

張作霖氏를訪하고 縱橫한戰勝將軍의時局談

奉直戰線特派員李相喆

意外인첫印象

(二十七日奉天發) 二十六日零時부터余(李特派員)는奉天에잇는主要新聞通信의代表者와가티戰勝을祝賀하는意味로張作霖將軍을그私邸에訪問會見하엿다 一同이着席하자張將軍은先記者團中에朝鮮人인余(李特派員)의名刺가잇슴을發見하야이를손에들고 通譯官과 暫時私語를한後極히 沈著하고 溫順한 態度로終始滿面喜色을띄이면서談話를繼續하야 到底히戰勝將軍이라는 늣김을주지아니하나다만그眼底에는侵犯키어려운光彩를감추엇섯다

積極援段決心 三省獨立取消

特別區域處分

게힘잇슨바이만라는 謝意를表하고 다음記者의質問에應하야目下時局의收拾은 段祺瑞氏에게一任하야 目下來訪中인 馮玉祥의使者와 相議한뒤에 積極的으로 段氏를援助할決心이며段氏의힘으로 中國이統一될진대余는當然히 東三省의獨立을取消할생각이라고 明言하고特別區域中熱河는이미我軍의占領한바인즉 問題가업슬지나其他察哈爾、綏遠의二區에關하야서는 余가北京에入城한後段氏와馮氏로더부러相議한뒤에야 決定할지며 또東支鐵道와中東鐵道의管轄問題며 東三省의鹽稅等은 勿論今後北京交通部에 返納하려니와 이로因하

吳氏는無生路

야奉灤協定은無效가될것도아니다 元來이條約은北京政府對「카라한」協定보다도 이便에有利한條約인즉 余는當初의計劃을조차「파인다라」熱河間의鐵道를急速히敷設한豫定이다 吳佩孚를齊燮開戰을 辯으로任命한것은 段氏가彼의面目을維持케하라한 形式에 不過하엿든수업는일이다 吳氏는只今形便으로는外國에亡命할수밧게업슬것이다 그러나多數한部下가잇서 그것이不可能하다하면 彼는到底히 生存할수업슬것이며吳氏가中國에잇서서는 東洋의平和를保全키不能할것이니또吳氏는逃走할수밧게업슬지니 萬一彼가逃去치아니하면 余는斷然한決心이잇노라

意味잇는握手 朝鮮人極力保護

一般的質問이終了된後余(特派員)는單獨質問을試하야中國과朝鮮이古來로重大關係를가젓슴으로 今番奉直戰에對하야 朝鮮이 다念慮하는現狀이며在滿百萬의同胞가 今番戰爭에對하야 中國人에게不下하는不安을늣긴일을밝힌後今後朝鮮人에對한方針더욱이一、生活安定에關하야二、政治運動保護에對하야意見을들은즉 (이때在傍하엿던 菊地陸軍少將은余의對話를極力妨害코자하엿다) 張氏는莞爾히笑하며曰朝鮮과中國의關係는朝鮮人及中國人된者치고는누구나다아는터임으로自己도自己治下에잇는朝鮮人問題에對하야는恒常充分히保護할생각이며또今後에잇서서도될수잇는데까지는盡力코자하노라또今番戰爭에當하야비록朝鮮人이吳佩孚에게加擔한者이잇다할지라도余는그에對하야少毫도介意치안노라하며政治運動保護에對하야는말하기를避하고意味잇게多情한握手를하엿다

盧永祥氏 急遽歸國

(別府電) 別府에亡命中인盧永祥氏一行은政局急變으로急히歸國하게되야五、六名部下와함께가두고二十七日午後四時十分發列車로門司로向하야大連을經由歸國할터이더라

果然徐樹錚일가 廿五日着奉한一行

(奉天電) 二十五日午後安東線急行列車로盧永祥의參謀長一行三名이着奉하얏는데右는徐樹錚一行인듯하더라

武裝解除 天津鎭守使部下

(天津二十五日發) 二十四日天津各國軍司令官會議의結果天津鎭守使部下七百名과省長護衛兵五百人의武裝解除를要求하야中國側은이것을承諾하엿고또天津市內는警務處長楊以德의保安隊六千人으로秩序를維持하기로되엇는데直軍의敗退兵이侵入할境遇에는到底히安全을期할수업슴으로市民에게는不安한빗이잇더라

日本軍 增派될듯

吳와衝突을念慮하야
(東京電) 陸軍側으로부터貴族院方面에漏說된所聞에依하면今回秦皇島에보낸增兵으로因하야吳佩孚軍과衝突이안되리라고保障할수업슴으로更히大部隊의出兵을要하게될는지도알수업다더라

京漢鐵道不通

(漢口二十六日發) 京漢鐵道는北京行列車의運轉停止命令을受하고二十五日夕부터바로各列車의發車를休止하엿더라

土耳其의總動員 英國과의紛糾準備

(나원二十五日發) 土耳其政府는英土間의「모술」問題가萬一紛糾할時에準備하기爲하야同國軍隊에總動員을命하엿더라

英墨國交도斷絶

(나원二十五日發) 墨西哥政府는公式으로英國과의一切通商關係를斷絶하엿다 墨西哥外務省은倫敦의「리보풀」及「그라스고」를비롯하야其他英國에在한一切墨西哥領事館의閉鎖를命하엿더라

獨逸言論取締緩和 總選擧에公平을期코자

(나원二十六日發) 獨逸大統領「에베르트」氏는今回總選擧戰에際하야모든政黨에게公平히하기爲하야從來個人의自由出版言論自由及郊外集會를制限한時別取締法令全部를撤廢하고特別令을二十五日에公布하엿더라

西班牙獨裁官 言明內容

(나원二十六日發) 目下「모록고」에出征하야西班牙軍을指揮中인西班牙獨裁官「프리모、데、리베라」將軍은目下의「모록고」戰爭이無事히決着되기까지는本國에歸去치안켓다고言明하엿더라

共和國의一大示威 帝政主義者巢窟에서

(나원二十五日發) 近來에勢力을엇게된獨逸共和擁護國旗團(黑、赤、金의新國旗를든)은二十六日에帝政主義者의巢窟인「코부르크」에서共和國의一大示威運動을行하리라더라

英政府의陳謝要求 露國은仲裁裁判提議

(莫斯科二十六日發) 英國共産黨首領「지노비에프」氏는在倫敦勞農代表「라코스키」氏에게英國에在한共産黨員에게暴動을敎唆하얏다는問題로惹起된露英의書面은虛構的의僞造라고攻擊하엿다 英國政府는露國에公文을發하야英國에陳謝하라고要求하엿다 然而露國政府는二十六日夜에英國에回答을發하야有罪犯人을決定하고또彼等의處罰方法을證議하기爲하야仲裁裁判을開할것을提議코저한다答하엿더라

露中協約 中央總會서도承認

(莫斯科二十五日發) 曩者에露中協約은中央執行委員會幹部의批准을得하엿스나中央執行委員會總會에서도承認을어덧더라

英國失業者數 二百萬에達하다

(東京電) 二十六日에歸國한勞働代表鈴木文治氏는말하되英國은勞働黨으로組織된政府임에不拘하고二百萬의失業者가잇는데이救濟에就하야는同國政府는자못煩悶하는中이라云云

데氏釋放 國境外지護送

(倫敦二十五日發) 「얼스터」官憲의手에逮捕된愛蘭共和黨首領「데배레라」氏는「뷔린」警察의監視下에一夜를새우고今朝에 國境外지 護送되야「떠부린」行汽車에몸을더가지고釋放되엿다 此에關하야別로히何等의示威運動도起치안엇더라

米國의新法律 所得額申告公表

(나원二十五日發) 米國에서今回納稅者로부터提出한所得額申告書를公表할新法律이實施되엿다고結果로多數의詐告脫稅者를出하리라는同法律로因하야發表된申告者의所得額首位는自動王「포드」氏가一千九百萬弗、「록페라」氏가百五十萬弗이더라

露國承認과 初任될佛國大使

(巴里二十六日發) 佛國의勞農露國을承認한後에最初莫斯科駐箚佛國大使는「자헐」氏가任命되리라더라

佛外交官異動

(巴里二十五日發) 佛蘭西官報는外交官異動任命을左와如히發表하엿다
西班牙大使「프렛치」氏▲英國大使「프류리안」氏▲伊太利大使「레네、베나르」氏▲瑞西大使「에베시」氏▲羅馬尼亞大使「또사넬」氏▲米國大使「제리」氏▲希臘大使「피고ー」氏▲和蘭大使「프라로르」氏▲葡萄牙大使「말시리ー」氏▲墺地利大使「보우말카」氏▲希臘大使「사모ー」氏▲瑞典大使「리ー벨」氏▲勃牙利大使「라크로」氏▲「유고、슬비아」大使「구레날드」氏▲「독세보룩」大使「주라ー드」氏▲「리가」大使「바레돈」氏▲中國公使「말덴」氏▲諾威公使「포르데」氏

移民法은 日本體面의損傷

(紐府二十五日發) 基督敎會聯合會國際親善委員會의幹事인「시도니、귤릭크」氏는二十四日夜米國政治社會學會에서一場演說을試하야가로되「今番新移民法은다못日本에禍를끼치게하는것이아니라米國에도禍를밋치게하는것이다 此問題는決코그대로停止할것이아니라充分滿足한解決을엇기外지에는今後도또問題가될것이라」말하엿는데「日本要求의根本이되는것은國民의安寧이다 移民法의制定은日本의體面을損傷케한것이라」論하엿더라

日本移民은 墨國에도危險 스윙氏調査要求

(華盛頓二十五日發) 加州選出下院議員「스윙」氏는國務省에對하야目下風說中에잇는墨西哥方面에在한日本人殖民地計劃에關한調査를請求하엿다 「스윙」氏는「카리포니아」의地主들은殖民

伊露採炭協定

(羅馬二十六日發) 伊太利首相「무소리니」氏와露國大使「유레넵」氏間에「마류포ー리」坑附近의「보ー노쓰」地方大石炭坑採掘權을伊太利「시지에는」에게三十三個年에亘한租借下에讓渡할協定이成立되엿다 右協定에依하면三年間이나實地踏査할터임으로露國政府는産出額의一割五分을領受할條件이라더라

丁抹의禁酒法案

(나원二十六日發) 丁抹內相「호구民」는「우라ーᆫ렌드」에施行할禁酒法案을今週議會에提出할터이라더라

戰前景況恢復 西歐現狀報告

(나원二十六日發) 賠償委員會臨時總務委員「오원양」氏는米本國에報告하되今에西歐各國은一般에淸新한긔운이가득하야歐洲戰前의景況에復歸한것이라하엿더라

日露交涉續開

(北京二十六日發) 日露會議는二十七日午後부터續開되엿는데이것은利權에關한日本政府의回訓이到着한것인듯하더라

露中協約

中國動亂과 日內閣의暗礁

(東京電) 今番中國動亂에對한日本政府의態度는動亂그것에의將來에對한觀測이相違되야日本內閣의意見이二派에分하야陸相、遞相、法相等은積極的行動을主張하고外相及憲政會系閣僚는英米外交에追隨하야陸相等의提議에反對意見을품어그結果가畢竟重大한事態를惹起코자하는中이던바二十三日의北京兵變으로中國時局이一大變化를일우엇슴으로內閣의危機는全혀一掃되엇스나憲政會系의閣僚는今回의對中外交를幣原外相의成功이라詐稱하는中이나政、革側은이와는全然反對의오리구나一方에張作霖氏는淸浦內閣當時外지自己에對하야非常한厚意를뵈이든日本이現內閣에至하야突然히英米外交에追隨하야直隷派를援助하는傾向이잇슴을認하고日本外務省에對하야多大한不滿을품고잇슴으로反直隷派의政府가樹立될라는今日에對中外交가危地에陷入하게되는것이오이것이다시閣內의暗礁가되라라는中이더라

對中國民大會 開會經過

(東京電) 政黨各派主催의國民大會는豫定과如히二十六日午後一時上野公園兩大師前廣場에開會한바會衆이無慮五千人에達하엿다 政友會院外團長加藤平四郞氏가開會辭를述하고同氏의指命으로箕浦勝人氏를座長으로萬場一致로決議文을可決한後外務省訪問委員을選定하고各名士들의演說이잇슨뒤에無事散會하엿더라

普選法案問題와 海事硏究會建議

(東京電) 海事硏究會는二十四日에左의決議를內務遞信兩大臣에게建議하엿더라
今回政府에서衆議院議員選擧法改正法律案을立案함에就하야船員을爲하야左와如한選擧權의特令을設置하라
海上勤務中인船員은陸上居住者에委任狀을交附하야其選擧權을行함을得함

人員淘汰順序 次官會議에附議

(東京電) 兩政整理에伴하야人員淘汰順序는二十七日次官會議에附議하기로되엿는데右議首人員의整理順序는左와如하다더라
第一回는十一月二十五日前後
第二回는十二月二十五日前後 遞信省 內閣外一般各省
第三回는十四年三月二十五日前後文部省關係學校職員及軍縮에依한退職軍人等

地方官名改稱 部長은書記官

郡長은支廳長
(東京電) 內務省은兩政整理에伴한地方長官警視等諸官制改正案을各省議에附하야確定하기로되엿다 其內容은産業部長廢止(八名)理事官減員(九名)警視技師其他奏任官減員(四十八名)判任官減員(九百六十名)內務部長及警察部長의官名은書記官으로改하고또郡長의減廢는決定되지못하엿스나 郡長은支廳長의 名으로써 支廳의管轄區域을 現在郡區域보다擴張할意見이有力하나最後決定은若槻內相의歸京을待하야決定하리라한다 各省의行政財政整理에伴한各種官制改正案은各省의立案이意外로時日이걸리니어아직提出할機運에未達하엿스나官制改正이公布되지안코는人員淘汰가不可能함으로立案을急히하기爲하야來週中에는全部法制局에提出될터이라더라

爆擊大隊設置는 明年度부터着手

場所는平壤으로
(東京電) 日本陸軍은航空界의趨勢와日本陸軍力의現狀에鑑하야陸軍整備의一部로서多年其編成을希望하여오든爆擊飛行隊를來十四年度부터一個大隊(三個中隊編成)를新設하기로되엿는데此에伴하야必然的으로其設置를必要로하는爆擊飛行隊敎育機關도同樣으로十四年度부터新設하기로되야目下其設置場所를選定中인데元來爆擊飛行은開戰當初의攻勢에依하야敵國의資源及交通諸機關等을破壞하야其作戰初頭에齟齬를生케하는同時에敵國民의士氣를脅威하는것이其主要目的으로써其專門的硏究는爆彈投下임으로其附近土地의被害가無케함이要件으로此의設置場所를選定中인바目下其設置場所로서가장有力候補地는陸軍航空隊六大隊所在地인平壤으로不遠間決定되야大規模設置하게될모양이더라

九月中市外通話數

九月中의全朝鮮各局所市外電話通話數는十六萬六百五十八回、同呼出은二萬五千五百八十六回、料金五千六百九十三圓인데前年同月에比하면通話는二割四分呼出은五分의增加인바一般의不況에不拘하고電話만은益益增加하는趨勢이더라

郵便爲替取扱狀況

九月中京城府內各郵便局所에서取扱한郵便爲替振出口數는二萬二千三百四十九口로前年同期에比하야口數는二分의增加이오金額은振出은七分拂渡는二分이減少이더라

人事消息

▲鈴木文治氏 제네바國際勞働總會에列席키爲하야洋行中이던바二十六日春洋丸으로橫濱歸着(東京)
▲李覺鍾氏(內務局囑託)旱害救濟實況調査次로今二十八日京城發三週間豫定으로忠淸南北道에出張

八面鋒

○馮玉祥의、北京占領의報를듯고某國公使館에서 무슨外닭인지大憤慨를하엿다고日本兩班이또이를걱정하엿다 外닭업시는그러지들아켓지

○朝鮮에서는、事實制度가施行된後로、犯則者總計가、七千人이라고한다、이런制度만업섯스면、七千人은全然無罪이겟지

○米國에서、禁酒法實施以後에、同法違反으로、入監한者의延年數가、實로七千年이나된다고한다、禁酒를아니하엿스면、술로하여入監하는者가、이러케만치는안엇겟지

天一靈神丸

効力의優秀로 社會의信用을밧는 天一靈神丸은
自古有名한殘式丸藥으로諸般滯症과消化不良症과腹痛、口渴되는데卽效하오니一時救急之策으로家庭에常備가必要하외다
定價 百二十九錢 二十九錢 十九錢
趙齊藥本家 京城府諸習洞 天一藥房 振替京城三〇七七番 電話光化門五九番

出版界의權威이며書籍業의霸王되는
京城府觀水洞三十番地
光東書局
振替京城四三五〇番
△萬種書籍이無漏具備하고正當한▽
△價格으로都賣散賣하는우리朝鮮▽
△으로多數注文하심을江湖讀書家▽
△及同業者諸氏의게謹告하나이다▽
▲五圓以上注文에는散賣라도特別廉價酬應함▼

京城鐘路二丁目拾四番地
鍾路商會
歐米帽子、學生帽專門
高麗洋行
メリヤス 洋傘專門
電話光化門一一八七番
振替京城三九六一番
本商會發行商報請求則無料贈呈

普通學校 全科參考書

朝鮮敎育硏究會編纂의正確한解釋!!眞正한全科參考書를사시라면반다시京城廣文書市로만注文하셔야됩니다
▲二學年二十五錢 ▲三學年三十五錢 ▲四學年四十五錢 ▲五學年五十錢 ▲六學年五十錢
發行所 京城府堅志洞八十番地 振替京城九六七九番 廣文書市

漢藥乾材大賣

敬啓 江湖愛顧家諸位益益健康하심을仰祝하오며這間多數한貴用命을謝하압나니다
本社는漸次冬季用藥期에際하와唐草乾材及新松蔘、鹿茸其他各種藥材를大特價로써提供하오니此際에多數注文하시압소서
京城府黃金町二丁目九番地
朝鮮賣藥株式會社
漢藥部 電話本局二三八〇 振替京城二四八〇

國境의獨立團 今年에만七百餘次

활동이점점늘어가는독립단 전술도늘고무긔도구비하다

수년전부터 국경(國境) 디방에 조선독립단이출몰하야크게소란한것은 신문지상에련속하야 보도되는바어니와 독립단의 긔세는 점점흥왕하야 경관과충돌되는것이라든지 일보관헌의 밀뎡리의자를 총살하는사건이 해마다 늘어가든중 금년에는더욱심하야 국경디방은 거의독립단의 텬디라하여도 파언이 아닌형편이나 그들은전술과무긔가 구비한까닭으로 경관측에서도 매우두통으로지내는터인데 이제금년일월이래에 출몰한건수는 칠백십일회라는 다대수로출몰한 인원을 연산(延算)하면 삼천삼백십사인이라하며 그들에게피해당한상황은

◇銃殺 警官一四 其他日本人四 朝鮮人四九 中國人一
◇負傷 警官一九 其他日本人四 朝鮮人五七
◇人質 八三件
◇放火 朝鮮人家屋五八戶 日本人家屋八戶
◇募集資金 三九、五四一圓 其他四八、六六九圓

警官服裝을奪去

지난십칠일초산남면에서

독립단의 활동이가장 심한시긔는봄(春)과가을(秋)로그들도가을에는 추수활동(秋收活動) 이라는 의미로 치운겨울을당하야눈이 만히오면 활동할수업는까닭에 겨울동안 소비할자금을미리수확하기 위하야 가을이되면 일년중 최후의활동을 하는터이매 요사이가을을당한 국경디방에는 실로독립단의 활동이비상한모양인바 지난십칠일에 평북초산군남면룡상동(楚山郡南面龍上洞)에서초산경찰서로부터 관내각주재소에 배부하고자 순사의 겨울옷을 운반하든도중에 운반하든 인부조선인한명을 죽이고 그것을 빼아서갓다는데피해된 물건은 모다여섯가지로피해금액은오백삼십칠원이라더라

四千의敎徒上京

今日天道敎의百年紀念 오전열한시에긔념식이잇고 뒤를이어밤새지여흥이잇다

텬도교회에서 그교회데일세 교주최수운(第一世敎主崔水雲)선생의 탄생백년긔념을 성대히준비한다함은 이미 수차보도한바어니와 금이십팔일은 곳그긔념일임으로 그교회에서는 금일오전열한시부터 경운동 그교당에서 성대한긔념식을 거행할터이오 열두시에 식을마친후에는 즉시그교의 청년당대회(靑年黨大會)를열고 선언(宣言)과 결의(決議)가 잇슬터이며 오후한시부터는 축하여흥이 열릴터이데 여흥의종류는

紀念品分配 奇術 演劇 歸踏 競爭假裝行列 各團獻物 奮것기 紀念揮毫 變裝搜索 (以上晝間) 七國體競爭出演 (以上夜間)

등이라하며이번긔념은특히그교회로논컨에업든큰긔념임으로각디방에서약사천의교도가올라오리라는데자긔일에도그교회안에는디방교도가다수히모히어미리부터성황을예상케하더라

唯一한紀念事業 오만원의긔념관

장안에서데일크다

이번 최수운백년긔념에 대하야 그교회의최고간부되는 최린(崔麟)씨는말하되 교회내부의하는일보다여러날승활필보기업거니와 특히 백년긔념사업으로 긔념관(紀念館)을지어서 사회에공개하게되것은 적으나마 유쾌히 생각합니다 긔념관은 이번에긔어코사용하려하얏스나 공사의 관계로 락성이조금 늣게되엿다하며 이긔념관은 락성이된후에는 사회에공개한다는데 지난룡월이십오일에긔공하야약오만원이 들엇다하며 장내에는 우아래층에 약일천사백명을수용할수가잇게되얏슴으로경성시내에서는가장큰공회소라하겟더라

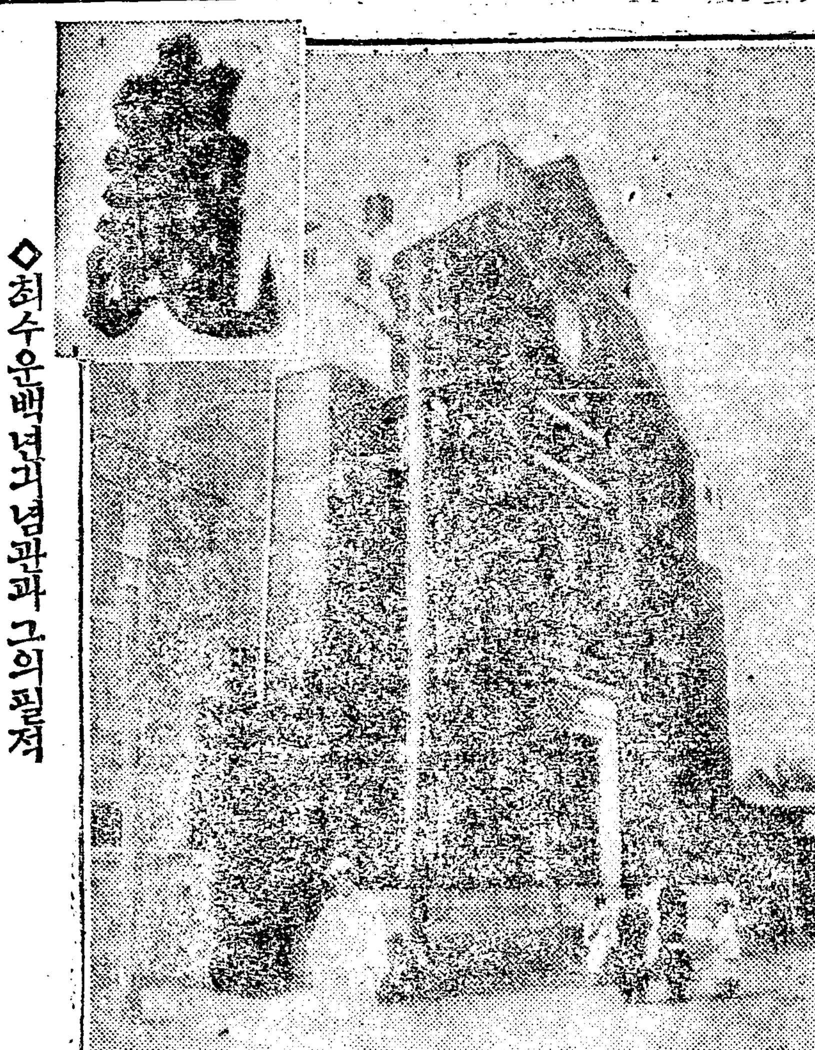

◇최수운백년긔념관과 그의필적

海印寺寶物을差押

리회광의의위조수형관계 광화문금륭조합에서가차압

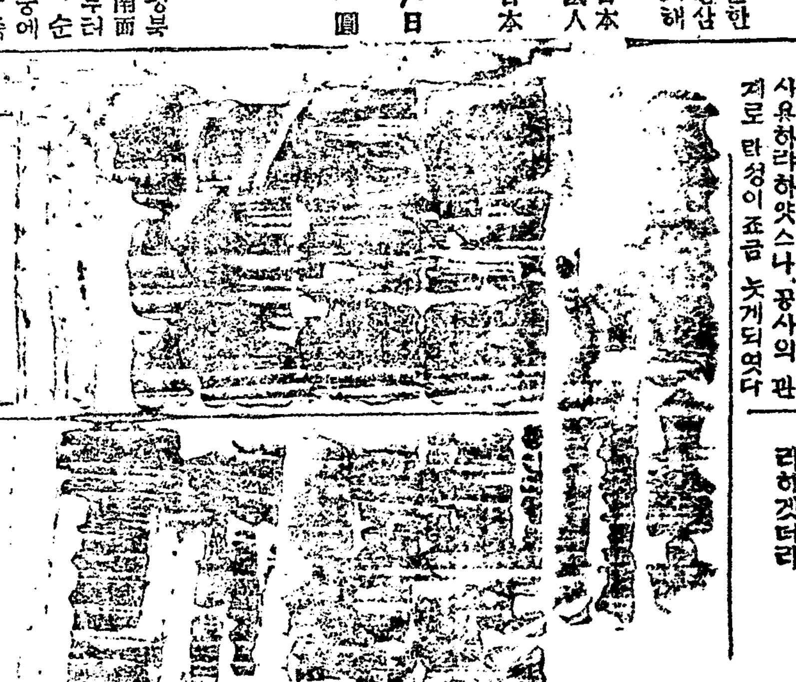

조선의 거찰(巨刹)인 경남합천군(慶南陜川郡)에잇는 해인사(海印寺)에서는지난이십사일에 돌연히 사내에잇는 보물(寶物)권부와 사무실상비품권부의 차압(差押)을 당하엿다는 뎐보가 방금시내 뎡동(貞洞)일번디 불교중앙포교소(佛敎中央布敎所)에와서류하는 해인사의 주지(主持)김만응(金萬應)씨에게도착하엿다는데이제그자세한내용을듯건대 대정십일년삼월경에 그중앙포교소에 사무원으로잇던 진창수(陳昌洙)가 당시해인사의 주지로잇던리회광(李晦光)씨의인장(印章)을 위조하야가지고 경성부청(京城府廳)에 인장개조신청을한후 새로인감(印鑑)을어더가지고『해인사주지리회광』의명의로 액면금액(額面金額)오천원의 약속수형(約束手形)을 만들어 광화문금륭조합(光化門金融組合)에가서그수형을밧구어가지고 허비하여바렷는데 그후동조합에서는 리회광씨에게지불을청구하엿스나 리씨는사실이업슴으로그것을거절하고 경성디방법원에소송을 데긔하엿다가 디방과복심법원에서 모다패소를 당하고 말엇스며 리씨는지난 구월심일에해인사주지의 자리를 물러나가게 되엿든바 동조합에서는 해인사주지를 부래돈을 줄때는 해인사주지를 보고준것이지 결코리회광 개인을보고 준것이아니라하야 마츰내 단연히차압을 행한것이라는데 조선불교사상(史上)에 찬란한 력사를 가지고잇는해인사머리우헤 싯쌀건차압의인이 쐬히게된것은 불교계자신으로 보아서무엇보다 붓그러운 일이라하야책임자 제씨는선후책을 강구중인데아모리하야도그돈을해인사에서 갑하줄수는 업다고한다더라

賭租免除

디세까지부담 왜관사는박디주

금년의 흉년은 소작농민의참담한생활을 더한층 비참케한다 이러한흉년에 또더한층농민을 못살게하는것은 디주의 가혹한착취인데 경북칠곡군왜관면 왜관동(慶北漆谷郡倭館面倭館洞)박해륙(朴海陸)(六七)씨는자긔소유의토디에대하야소작료를 금년에는 전부밧지안키로하엿다는데 그는 얼마전에 자긔토디 소재디로가서소작인을 모아놋코 금년가튼흉년에 엇더케소작료를 다밧겟느냐고 한후에금년의소작료는 결코밧지안켓다 또디세는 물론디주가 담당하겟다고선언하고 만일엇던디주든지 소작료를 바드러오는자가잇슬때에는 결코이에 응하지안는 것이 당연하다고 하엿슴으로일반소작인들은 그의행동을칭송한다더라(대구)

사랑을싼同情褥

어제아츰긔근구제회에온 놀라운김씨부인동정금품

작이십칠일 오전에 조선긔근구제회(朝鮮饑饉救濟會)에나히이십삼세가령 되여보이는 젊은부인이 보통이에 무엇을싸가지고와서 이런것도여긔서 밧슴니까하고 풀어놋는데치마한개, 솜바지한개, 토수한벌, 은귀이개한개, 현금삼십전인바 그회위원들은 감격한마음으로 바덧다는데 그부인은즉 빈한한가뎡 사람으로 아마직공으로다니는듯 하며 주소성명은 잘말하지안으려 하는것을 여러번물어서 알엇는데 시내팔판동(八判洞)오십칠번디사는김갑진(金甲鎭)이란녀자이라더라

平壤에도饑饉救濟

조만식오윤선량씨외제씨가 구제회를조직하고자대활동

금년의 수해한재로인하야 만흔동포가 남부녀대하야 사방으로 류리걸식하면서 주림과 죽엄에 당면하엿다함은 매일 신문지상으로 그의비참한소식을 듯고보는바어니와 근일평양에서도 이러한 비참한곤경에 싸혀잇는동포를 그냥안저볼수는업다하야 조만식(曺晩植)오윤선(吳胤善)씨외제씨의 로력으로 일간당디에잇는 각신문지국과 및각단톄가 참가하야 죽음에당면한비참한동포에게 물질로또는 다음만으로라도도아서그설음을가리할가하야긔근구제회(饑饉救濟會)를조직할계획이라는데 동포를사랑하는아름다운마음으로일반인사는만히참가하기를바란다더라(평양)

運動競技

朝鮮靑年이 萬米突破

=올림픽二日經過=

極東『올림픽』에派遣할日本選手權朝鮮豫選大會『朝鮮『올림픽』』第二日의結果中決勝戰成績은아래와가튼데一萬米突競走에一, 二等이모다朝鮮사람이어서『편』의歡喜를이르키다

◇百米◇一着田中12秒(龍中)▲二着崔應天12秒(平醫)
◇二百米◇田中24秒(龍中)▲康道一24秒3(二高)
◇四百米◇中平55秒(平中)
◇八百米◇一着薑藤2分11秒(光州)二着平良2分20秒(醫專)
◇千五百米◇一二着丽前다임4分37秒4、4分47秒
◇一萬米突◇一着李稠直36分30秒(三防)▲二着崔慶洛37分46秒(養正)
◇四百米리레◇一着鐵道47秒 二着龍中48秒
◇八百米리레◇一着鐵道1分39秒1▲二着京師1分41秒
◇低하들◇一着鋼干26秒(鐵)▲高하들◇鋼干16秒2(鐵道)
◇호스텝푸◇一等山口11米97(京師)▲二等金英合11米78(龍中)
◇圓盤◇野間33米30(京農)
◇走高跳◇山城1米55(鮮山)
◇砲丸擲◇有馬11米63(京城)
◇槍擲◇澁谷41米31(京師)

東西對抗競技 京都遂히優勝

東京對京都帝大陸上競技大會는總點數東京四十六, 京都五十五點으로京都側이優勝(東京電)

慶法野球戰 八A對零慶應勝

慶應對法政第二回野球戰은二十六日午後二時半에野球場에서二出川球審法政先攻으로開戰되야八A對零으로慶應大捷(東京電)

今日의運動(廿八日)

齋洞公普運動會(午前九時同校庭)▲龍中運動 同時同校庭)

媤母虐待를免코자

양재물먹인며느리의공소

충청북도충주읍내(忠北忠州邑內)삼백사십륙번디사는 장명준(張明俊)의안해리범철(李範哲)(一六)은남편과 사이가 매우조케 지내든바 시어머니 됴씨(趙氏)가 자긔아들 장명준의행동이자긔에는범연하고며느리리범철을 특또사랑함을 항상싫혀하야 구박과학대가자심할뿐아니라부부가의 사소한일까지 간섭하고 또각금 별별발광이 이러나서 학대가 더욱 심하여지는것을 원통이역이든중 금년륙월경에마츰시어머니됴씨가리질에걸리어누어잇자남편이『이모초』를다려먹이라고 부탁한것을 긔회로 그이모초물에 양재물을 한수가락을타서 됴씨를 먹이엇스나 목뎍을이루지못하고 가로하야버려든드듸여 발각되여 륙일에 공주(公州)디방법원에서삼년륙개월징역의판결을밧고 경성복심법원에공소하엿다더라

離婚의目的으로 양재물을

남편에게먹여 검사는이년구형

나희만흔 남편이항상 무섭고시려서 리혼하고십흔 생각이간절하나낡은녯날관습이무서워서리혼치못하고 못된년이라고 쏫겨보내기만 바라고 남편의밥에양재물을 언첫다는 함경남도덕원군 풍상면거리(咸南德源郡豐上面巨里)사는 최계지(崔桂枝)라는 열일곱살먹은 녀자의 공판이 작이십칠일 오전에경성복심법원 데칠호법뎡에서열리엇는데 나희어린피고는 나는결코 죽일생각으로 양재물을 너흔것이아니라 그러케 하면 낫분년이라고 리혼식혀주겟슴으로 그제야 친뎡으로가서 그리운부모와 조모를뫼시고 일생을지내라고 그리한것이라고 울면서변명하엿는데 립정(立井)검사는 피고가 아모리나희어리고 철모르는녀자이라 하나 남편을죽일생각으로 양재물을 밥에너흔것이니 이상년동안옥중에서참생각하게 징역을 구형하고 변호사의 일심대로집행유예 판결함이 상당하다는변론이잇슨후 폐정하얏는데판결언도는오는삼십일일이라더라

仁川午砲는存置

개항장인관계로

수년래 긔생에는 인천에서경비를 주리고자하야오포(午砲)를폐지하는곳이만타 그리하야인천(仁川)에서도금년도부터그만두자는의론이잇섯는데 금년도부터는엇지하겟느냐하는것이문뎨인데이에대하야 인천부내무과장(大利內)씨는말하되인천은개항장인관계상긔선의출입이빈번한터이오 또이에따라 긔뎍소리를 하로에 수십차식듯는터인데 경성처럼긔뎍으로일반에게알릴수는업스나 역시오포외에는다른도리가 업슴으로 오는다하며 영구히계속하리라더라(인천)

四條의所謂罪名

완도소안면사건의내용

전남완도(莞島)경찰서에서는 돌연히활동을개시하야동군소안면도동련합대성회(所安面聯合大成會)간부뎡남국(鄭南局)외 아홉사람을 검속하야목포(木浦)검사국으로 압송하엿다함은 이미보도한바어니와 검속된사람들은방금신등(新藤)검사에게 취됴를밧는중이라는데 소위죄명에 대하야들은바에의하면

一、執務妨害罪 이는지난구월십오일에 소안면에서 개최한 동대성회데이회뎡긔총회당시에 입장한경관 추상문(秋相敦)에게퇴장을명령함일

二、脅迫罪 이는악디주리강채(李康彩)가로농회를반대하며 소작인을긔망한사실에대하야 이것을징계하고자회원반히원이 결교함을 권언하는동시에 수화(水火)도불통한일

三、禮拜所侵害罪 이는회원은이미신을타파하기위하야금년여름에회원중상중에잇는사람이각기상막(喪幕)을털폐한일

四、保安法違反罪 이는현제도를부인한다는일

등네가지죄목이라고말하는데 이달하순까지는 취됴를 마치고공판에 부칠모양이라더라(완도)

獄中花―金貞弼

긔한이지나도상고가업고 필경옥중의꼿이되려나

본부를 독살하엿느니 아니하엿느니 죽일녀자이니 살릴녀자이니하야세상의 물론이 만든살인사건의피고김뎡필(金貞弼)(二〇)이경성복심법원에서무긔징역판결을 바든후 세상에서는피고가 상고를하리라거니 아니하리라거니하야매우 주목하든모양인데 상고긔한(上告期限)이 작일세지 이든지작일오후두시까지는상고치아니하엿스며 이사건의간여검사인복면(福田)검사의 말을 드른즉자긔는 별로상고할생각이업다하며 경성형무소서무과(京城刑務所庶務課)의말을드른즉 오늘이 상고긔한인데 아직 본인인 김뎡필로부터 상고하겟다는말이 업슴으로 아마복역할것갓슴니다 모든것을 단렴한것이오 하고 말하며변호사리인(李仁)씨의말도 상고하여야 별로히 유리할것갓지아니함으로 나두엇슴니다 상고치아니하겟슴니다 함으로 결국세상에물론을 이른킨 이문뎨의녀자 김뎡필은드듸여복역하야 방년이십의 꼿다운 청춘으로옥중에서압길이아득한 반생을지내이게되리라더라

只今에또投書

죽일죄인을 안죽여도죄라고

김뎡필이 복역하게되리라 함은 별항과 갓거니와 복역하게된김뎡필에 대하야 또다시문뎨를삼고자한 투서(投書)여러장이 길뎐재판장에게 왓는데 그중에는당연히 죽일녀자를안죽이는것도죄이다 내가여러번 사형에처하는것이올타고 투서하엿슴에 불구하고 재판장은드듸여 무긔징역을 식히엿스니 이는세상의 율법업는 부랑배와변호사에게 동정한것이라 도뎌히정당한 판결이라할수업다 길뎐재판장은 깁히생각하야 다시그녀자를상당히사형으로처벌하라는 의미로 재판장을통쾌히꾸짓지라는 서신이온다하며 복심법원모씨는『판결바든후까지 이러케 말성만흔사건은 참으로처음봄니다』하더라

茂山地方에馬賊

민가열일곱집에침입하야 오명을중상하고현금강탈

수일전새벽한시경에 중국 관뎐현대마록구(寬甸縣大馬鹿溝)방면에 열다섯명의 무장한중국마적이나타나서 함경북도 무산군 삼장면삼상면(茂山郡三長面三上面)등디에 침입하야 민가십칠호에서 남자긴부를 삼노로묵거서 한방에 감금하고 다섯명을중상케한후 현금을 빼앗엇스며다시 일곱집에 침입하야 현금칠백구십사원오십전과 물품을 빼아서가지고도주하엿다더라

飛行延期

所澤京城間 오는삼십일로

소택(所澤) 경성(京城)간직행비행은 작일에시행하기로 결뎡하엿든바 사정에인하야 오는삼십일로연긔하엿다더라(부산)

한선수두명ㅣ오른편은일착리병적, 왼편은이착최경락 (운동긔사참조)

江原各地山火

경찰부장의보고

근일뢰리가 들불고 일어나듯하는 강원도(江原道) 디방의 산화의 후보에대하야 강원도경찰부장으로부터 총독부 경무국에 보낸뎐보에의하면

一、평강(平康) 철원(鐵原) 량군의산화는 이십사일 오후일곱시에진화되엿스며

二、김화군(金化郡)은이십사일오후여섯시에진화되엿스며

三、춘천군서상면(春川郡西上面)의산화는이십오일오후여섯시에 진화되엿스며

四、린뎨군북면실계리(麟蹄郡北面實鷄里)국유림의산화는 이십사일에양양군(襄陽郡)관내오색령(五色嶺)에 연소되엿슴으로 방금수민 약오백명은진화에노력하는중이며

五、양구군(楊口郡)의산화는방금타는중인데

가、양구군부근화천군간동면 운수동(華川郡看東面雲水洞)은 이십오일정외경에진화되엿스며

나、양구군 양구면웅진리(楊口面雄津里)방면은 이십사일오전에진화되엿스나

다、양구군부근인린뎨군서화면(瑞和面)방면은연소중이며

라、양구군수입면(水入面)산림에는새로불이나서해안면(亥安面)에연소중이며

마、양구군부근인김화군근남면 풍암리(金化郡近南面豐岩里)에서불이 일어나방금타는중이며

바、동일동군서면 자등리(西面自等里)에서불이 새로일어나역시타는중이다

日本警官과中國學生

동경에서충돌

중국동란시위운동중

이번중국의 동란에대하야 일본 동경에잇는중국류학생들은이십륙일 신뎐신보뎡(神田神保町)에잇는 중화민국긔독 청년회관(中華民國基督靑年會館)에류학생대회를 열고 중국의동란은 군벌(軍閥)의 다툼인즉 우리는이에 반대하는동시에 또일본의이십일개됴(二十一個條)를텰폐하라는 결의를하여가지고 일동은 중국공사관으로 몰려가든중 경계하든경관과 충돌이 되얏는데 학생중주모자수명은국뎡서(麴町署)에잡히어 엄중한 취됴를 밧는중이라더라(동경뎐보)

◇…사진은조선『올림픽』대회에서일만미돌경주에일、이착

朝鮮饑饉救濟會

京城府水標町四二(電、光、一三九九)

近古未曾有의 大饑饉은 三百萬의同胞를 餓死巷으로驅入한다 悲絕慘絕한이現象을 救하라 濟하라 熱情으로 血淚로 金錢으로 物品으로!

後援 東亞日報社 時代日報社 朝鮮日報社

十二年懲役에處한

국민단원정갑선公소

함경남도갑산군(咸南甲山郡)에 원적을두고중국장백현십팔도구 운화동(長白縣十八道溝雲化洞)에사는정갑선(鄭甲善)(三二)은대정십년구월중에 국민단원(國民團員)이되여 그해십이월경부터 륙혈포를가지고 국경일대로 도라다니면서 전후오회에 군자금 수백원을 모집한사실로 지난륙월에함흥(咸興)디방법원에서십이년징역의 판결을밧고 경성복심법원에공소하엿다더라

釜山二商紛料

해결은망연

학부형은어씨를원망

부산데이상업학교(釜山第二商業學校)생도전부가데가지 조건을내걸고일제히동맹휴학한후 주모자라고 인뎡하는 아홉명의 퇴학(退學)처분까지 잇섯다 함은이미보도한바이어니와그후의 면담을듯건대아직사건은해결되지못하야 일학년은삼사십명 이삼학년은부산동화학생십여명이 동교치아니한모양이오그후또세명의 퇴학처분이잇섯다는데 참으로 주모자가아닌학생도 일집에 희생이된듯하야 이와가티다수의희생자를 내는것은 교육계를위하야 조치못한일이라고 일반은 금후학교당국자의 태도를

주목하는

중부내영주동(瀛州洞)어모(魚某)는부근학생 일동을 자긔집에모아가지고 사실의 여부극직을물문하고 복사교장(關士敎長)의 지휘를밧아야된다고 일반을설유하야자긔가다리고 학교까지가서 상학케하얏다는데 그만큼간섭을하고 중재에 힘쓴다고하면 학생측에도희생자가업도록하여야할것이라고일부학부형측에서는어씨에 대한원망이만타더라(부산)

平洞에도宣戰文

정련덕명의로

재작이십륙일석양에서대문뎐차 뎡류장에서 평동(平洞)으로 올라가는언덕에잇는뎐신주에일전 본지에보도한바와가튼 정련덕(鄭天德)의명의로발표하는『선뎐포고문(宣戰布告文)』이란글발이또부텃섯다더라

中國人이 母女姦淫

딸은애를배고 중국인은도망

충북단양군 단양면하방리(丹陽郡丹陽面下坊里)에거주하는 김뎡숙(金貞淑)(三三)은 십여년전부터 과부로 지나다가작년이월에는 료리뎜하는 중국인우화뎡(于和亭)(四四)과 관계를맺고 동거하여오든바 전긔김뎡숙의 친딸차명자(車明子)(一六)는일즉이 보통학교졸업까지하고 일반이 흠모하는 색태를가졋는데 그의 의부(義父)우화뎡은 평소부터 야심을가졋든지 전긔 차명자를 간음하야 원수의 잉태(孕胎)와 지되여 당삭이되엿슴으로 이사실을알게된일반은 금수가튼그남녀들을 비난하매 우화뎡도량심이잇든지 어데로 종적을감추어버리고김뎡숙모녀는탄식을할뿐이라더라(데천)

음재우라는 여러사람들은 그동에 한푼이나맛보라고고개를 가웃거리는동 여러가지 문뎨가 자못복잡하야 오든중 재작이십륙일 오후에 관리두사람은시내동대문 경찰서오륙인의 형사에게 데포되여방금엄중취됴중이라는데내용인즉 어떠한 사긔사건으로 풍로독뎡목 류모(柳某)에게 고소를당한것이라더라

張、南兩氏放免

청진공진회사건의

장채극남윤구량씨

북선공진회(北鮮共進會)때문에 미리부터 청진경찰서에서 검속하엿든 장채극(張彩極) 남윤구(南潤九)외제씨는 지난이십일, 이십일일량일동안에무사방면되엿다더라(청진)

新町遊廓雇人이

사람을켜서중상

시내신뎡(新町)일백칠십사번디 유곽업하는 서강(西岡)『기세』의집에서 고용으로잇는 전덕삼(田德三)(三二)은재작이십륙일오전한시경에 자긔의집에서 놀든 시내서사헌뎡(西四軒町)일백칠십사번디에 사는일본대학생(日本大學生)리량선(李良善)(三〇)을구두발로 차서약이주일동안의 치료를 요할만한중상을당하게하엿슴으로 소관본뎡경찰서에데포취됴중이라더라

千餘圓을橫領하야

경성으로도주한자

각경찰에서잡고자

황해도연백군 봉서면명천리(延白郡鳳西面鳴川里)에사는문동일(文東日)(三三)은지난초생에 그동리 사는신능균(申能均)외 일명과 공모하고동면소아리(小雅里)에잇는리희수(李熙秀)를 유인하야 현금천여원을 사긔하엿는데 신능균외 일명은데포되고문동일은 경성방면으로도망한 형적이 잇슴으로시내각서에서는방금범인을수색중이라더라

醉中에毆打하고

경찰서에잡힌자

지난이십오일오후세시경에동산원뎡일뎡목(元町一丁目)일백십칠번디리모의집에류하던김병옥(金炳玉)(三〇)은경영명뎡에잇는 모유식뎜에서 술이잔득취하야 민칠봉(閔七奉)이란사람과 말다툼을하다가 결국구타를하야 상처까지냇슴으로 이것을본경관이 현장에서 검속하엿는바 그자는 그외에다른범죄가 잇는듯하야방금 계속취됴중이라더라

釜山兩處火災

이십삼일오후륙시삼십분경에부산본뎡(釜山本町)일뎡목선구뎜(船具店)빈뎐규(濱田規)의 창고에서출화하야 그창고와 물건은다소실되엿고 또그뒤를이어 부산곡뎡(釜山谷町)이뎡목차망상뎜(車網商店)의집에서출화하야소방대의힘으로 약삼십분만에진화되엿다더라(부산)

自働車運轉手試驗

경긔도관내자동차운뎐수시험은 래월 삼일부터 삼일간경찰부에서집행한다고

詐欺의告訴로

동대문서에집힌

옥구부자량씨두명

전라북도옥구군 림피면 술산리(全北沃溝郡臨陂面戌山里)에본적을두고 현재시내인사동(仁寺洞)락세려관(樂世旅館)에 류숙하고잇든장영규(張榮奎)와동도 동군 대야면복교리(同道同郡大野面福橋里)에본적을두고 역시 락세려관에 류숙하든장형일(張亨一)두사람은 수년전부터토디 상속문뎨로 진안쉬리 재판을오래동안계속하야오는동안에야심

◇集會◇

◇女子基督靑年會討論會 금이십팔일하오팔시 종로 청년회관에서 다음과가티토론(입장료이십전)

問題 社會의原動力은돈이냐 사랑이냐

辯士 車士百(사랑便)黃淑英 (돈便)李琼熙、鄭長光 金禛、尹貴連

◇早大同窓、兩氏送別會 조도뎐대학동창회(早稻田同窓會)에서는 금년동교를졸업하고 근일 미국에류학하게된 교우리정근 고병남(李正根、高炳南)량씨의 송별회를 래이십구일 오후네시 종로래서관에서개최하게되엿는바교우의다수래참을희망한다고

無燈自轉車가

자동차와충돌

일본인한명사망

전북군산명치뎡(群山明治町)수천뎡차랑(水川禎次郎)의소유자동차십륙호는 운뎐수박춘재(朴春在)가 운뎐을하야 승객을태여가지고 이십삼일오후륙시에 군산을떠나 리리(裡里)에 가는도중리리에서 서편으로 약삼이뎡가량되는곳에서 리리로부터 전주(全州)에가는 전북자동차상회(全北自働車商會)의소속자동차데팔호가 달려옴으로 두편에서

종명자

▲국경디방의독립단은금년에도이미칠백여번이나출몰하얏다하며 그긔세가 점점심하여간다한다, 이와가티하는동안에 간접직접으로밧은 피차의 고통은얼마이며, 그들의가족은얼마나쳐막한새활을 할것인가, 아!언제나 이와가튼참을 이두지아니할뼈가 올는지▲강원도 금강산화는 그의집게 되얏다하나, 부근각처의 화재는 여전히타는모양, 가진재앙을 다격근농민들은, 또뜻밧게 산화로인하야 추수할긔회도 일허바리지나 아니할가▲

毛生하는 博士의藥

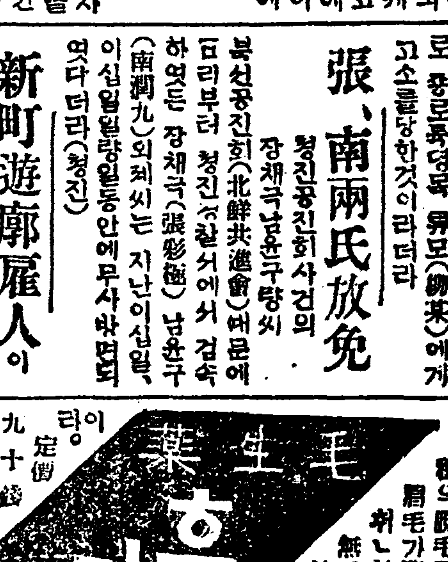

毛生藥(후미나인)은皮膚科專門大家田中醫學博士가發見한我國唯一의名藥이잇는專門藥이라普通流布하는藥과달나禿頭病、各種의脫毛及斷毛、皮膚病禿、眉毛가薄한분또는모양이위ㄴ한분男女잇슴니다 無毛한분又는斷毛한분其他毛不足파보기시는데使用하시면 아주神妙하게毛生케하고 毛를止케하는 最新良藥

定價 九十錢 ●一圓六十錢 ●三圓 ●五圓五十錢

全國의各處藥店에서販賣합니다마는 이物이업거든本院으로直接注文하시오 送料二十錢

發賣元 東京市芝區田村町一八 東京藥院 電話芝一八七四 振替東京三一八三二番
大阪市北區木幡町卅五 東京藥院 電話北一三七八番 振替大阪五〇八一八番

●朝鮮文說明書無代進呈(本舖로寄別하시면)

敬陳者 藥은治病의原素라精擇에其宜를失하면反히害毒을受하나니故로本公司는乾材藥業에從事한지多年에研究한結果特히補藥專門部를置하고左記各藥에價格을乾材價로換算하야特廉하게一般社會에提供함니다

十全大補湯 同 特劑三 二圓八十錢 上劑二圓
男茸大補湯 同 七八 二圓二十錢
六味湯 同 二圓五十錢
八味湯 同 二圓三十錢
六味丸 同 二圓八十錢
八味丸 同 三圓二十錢
四六湯 同 二圓七十錢
雙和湯 同二 一圓
倍四物湯 同二 一圓

補藥專門公司 京城府授恩洞參拾參番地

新職業

嘗試의原料가暫時에拾餘圓物品이됩니다 오직化學工業뿐 化粧品、防水藥、비누、洋漆、펭키、잉크、香水、乾墨、印朱等十種을簡易하게教授 每一種에敎授及原料及說明書等送費로先金壹圓五拾錢式을受함

大成化學加工所 京城府光化門通一三三

今般弊店을擴張하고 最新式流行眼鏡을直輸入하야特別廉價로提供하오니紳士淑女諸位난一次試用하시옵소서

新式琺瑯證山脚 入晶水張金八十

天然水晶入 一號 十五圓 二號 十二圓 三號 十圓
人造水晶入 一號 七圓五十 二號 六圓三十 三號 四圓八十

老人鏡은有證로年齡에依하야通知하시옵 (注意)注文時는반드시先金이나二分之一以上에預約金을要함

新舊式眼鏡販賣及修繕 京城府鍾路五丁目十四番地 寶眼堂

社說

注目할만한 英國의政爭

—反動과進取의分岐點—

一

今年은世界的으로政爭이甚한해이다 中國의內亂이그의最甚한者이오 米國의大統領選擧는그의定期的인者오 半個年동안에再次의政爭을보는獨逸의政局은그의艱難한國步를反映하는것이어니와 가장穩健着實을자랑하는英國民의政爭도또한자못頻煩한形勢이다 一九二二年十一月에는「보나·로」氏의 統一黨內閣에依하야의政爭이잇섯고 一九二三年十二月에는「볼드윈」氏의保守黨內閣에依하야서의政爭이잇섯스며 今番에는또「맥도날드」氏의勞働黨內閣에依한政爭이잇서서前後二個年이못되는동안에三次의政爭을보게되는것은英國政爭史上드물게보는바이다

二

一八八五年選出된英國의議會가翌年一八八六年六月에解散되어半歲의生命으로마치엇고 一九一〇年一月에選出된議會가同年十一月에解散되어一年도못되는期間을지낸것이英國에잇서頻煩한政爭의前例이다 前者는「글랫스톤」氏가급작이愛蘭政策을促進코저하엿슴에 因하엿고後者는「로이드·쪼지」氏가大藏省書로서社會政策에注重한豫算問題로서 드듸어英國上院의否認權剝奪을實現한時期의일이엇섯다 이兩次의政爭이모다重大한問題에關聯하지아니함이아니지마는 一九二二年以來세번을거듭하는그의政爭은그의形式과規模는엇더하엿든지·그의歷史的意味에잇서서자못重視할價値가잇는바이다 이를다시細分하면一九二二年十一月의政爭과一九二三年十二月의政爭은保守、自由兩黨의對戰을意味함이엇지마는今番의政爭은英國의 傳統的勢力을代表하는保守、自由兩黨과및新興階級을代表하는勞働黨사이의神聖戰爭을意味하는것이라할것이다

三

이제同國의總選擧는오는二十九日로써擧行될바아즉도그結果를逆睹할수업지마는 六一五의議席을다투기爲하야一四二五人의候補者가各處에서四角五角의競爭을한다하니 그政爭의激烈함을想像할수잇거니와保守自由兩黨이聯合하야新興한强敵勞働黨을擊破코저함이얼마나熾烈한것은또한留意할바이다『無用한三角戰으로勞働黨에게漁夫의利를엇게하지말자』함이保自兩黨의標語이오『윈스톤、처칠』氏와가튼이는『이번의政爭은聯合의國旗와더러운赤旗와의싸움이라』고絶叫하며『로이드쪼지』氏는『人肉을버혀버리는惡魔의나라에三億圓의돈을주는것은無用한짓이라』고攻擊하야比較的左傾的인勞働黨의執政이얼마나英帝國의傳統的國策과背馳되는것을高調하는모양이다從來로長久한歲月을對峙하여오든保、自兩黨이이더지和解와聯合을보는것은과연英國政治史上先例가업는바이다

四

近來英國政爭의瀕發하는原因은매우만타保護關稅政策及殖民地特惠關稅政策의實行問題와愛蘭國境區劃問題、對獨賠償問題、英露國交問題가튼것이그의重要한바이어니와그側面에잇서항상英國民의心理를支配하는것은곳失業者救助問題이다大戰亂의結果英國은約七百億圓의國債를負擔하게되엇고失業者의數는或은一百七八十萬人에達하며現在에도오히려六七十萬人에達하는形影이라한다 이에對하야保守派의主張은당상保護關稅政策과殖民地特惠關稅等에因하야國內產業의振興으로그를救濟코저하고勞働黨은 對露通商의恢復과및迅速한獨逸의救濟로서歐洲의經濟的復興을促成하야서 自然的으로英國民의生活安定을오게하고저한다 이兩派의見地가서로다르쟌아니라그의傳統的感情에잇서서保守自由兩黨의人物들은勞働黨의執政으로서甚然히坐視치못하는바가잇서서자못大義名分論的見地로서猛烈한決戰을하고저하는바이다 昨紙에報道한露國共産黨의宣傳文問題가이政爭에莫大한關係가되는것은吾人의가장着眼할點이다

五

前記한事勢는吾人이現下英國의政爭을가르쳐神聖戰爭이라稱名하는理由이다 만일이政爭이保守派의勝利에돌어간다하면英露協約은破棄될것이오 倫敦會議의成果로서되엿對獨賠償問題에도不少한影響을미칠것이다 英國의勞働內閣도瓦解의運命에질릴려가잇고 對하야오는十二月로써擧行되는獨逸의政爭에도적지안은波動을주어歐洲政局과및世界大勢에미치는바關係가매우야르지안을것이며或은新嘉坡軍港案의復活과및對中國外交의變化를보게되어자못可觀할바잇슬것이다 아즉이에그치어後報를기다리고저한다

멍텅구리 헛물켜기

(16)

삽살개

平南蠶繭產額 總二萬五千餘石

平安南道內에本年度蠶繭成績은春夏秋蠶을合하야飼育戶數三萬九千三百二十三戶에掃立枚數五萬九千七百七十二枚로蠶繭產額이二萬五千六百四十八石이라는데昨年에比하야飼養戶數는五百二十六戶、收繭은二千八石이增加하엿다더라(平壤)

仁川府協議會

旣報한仁川府協議會는二十五日下午二時부터府會議室에서열리엇는데諸第十三號諸負勞力供給의件及賣買貸借에關한條例中改定의件을異議업시可決한後府吏員退隱料、退職給與金、遺族扶助料等條例의件은各議員의反對로이엇스나結局은總督府의命令的으로設定코저하는것이라亦是表面上可決이되엿는데他地方보다相異한點은府吏員은每月其俸給百分之一에相當한金額을府에納付할일이며그다음에는前記條例에關聯되는諸案이라別異議업시全部通過된後港灣協會開催地에關하야만 아日前에出張하엿든中島府尹과加來氏의報告가잇슨後仁川은朝鮮의代表港인關係上仁川에서開催하는것이適宜하다하야商業會議所의意見을參하야可及的速히公職者會를開催하고具體案即要望條件을本府에提出하기로하고散會하엿다더라(仁川)

投稿歡迎　十四字五十行以內要住所氏名明記

啄木鳥

북그러함을알라

남의子女를마터 敎育하는責任을가진身分으로서 社會의擯斥을밧으면 그무엇으로 어린兒童을善導할것이랴 우리長興公普의校長高野는 同校女敎員과사이에 醜聞이藉藉하야學父兄은勿論이어니와 一般社會에서는心痛을不禁하던바이다 ◇그醜聞에對하야는 이에서長提할必要가업다 그로因하야女敎員은 이미職을辭하엿거니와所謂校長者는 顯然無恥한態度로 職務를繼續하니 이를曲說하는當局者도 不當타하려니와 人形을가준以上에 君은돌로 북그러운줄을 알지못하는가敎育을爲하야 痛嘆하는바이다(光顯生)

왜그리模糊한가

◇新義州地方法院 定州支廳福田檢事는 問題의消原和昌面事件을調査키爲하야江界經由現場에出場하엿다가 事件의調查를마치고 定州로 돌어가는길에 다시江界에서三日間을滯在하엿다 ◇其時往訪한新聞記者에對하야氏는百方으로面會를回避하다가 結局行裝을속이고 出發하여바렷다 面會를許하는與否는勿論自由려니와 그리치마는三日이나滯在하여잇스며 그처럼模糊하다는世評이나게되엿다(江界一記者)

여긔도差別이냐

◇目下開催中인 資源道畜產共進會에서는 數十日前부터產業獎勵의標語를募集한다고 廣告를撒布하엿다『日鮮人日鮮文을勿論하고 適切한標語를募集한다고하엿섯다 ◇그런데 이를考選함에當하야 朝鮮人에게는 一等을주지말자고하엿다는말이잇다 그眞否는 목確證을늘수업다만은萬一그러타하면 이共進會는日本人本位의共進會나 朝鮮人本位의共進會나 設合그러타할지라도 여긔까지差別할必要야잇겟느냐(沙里院통신)

慶北園藝苗木 品評會開催

來月中旬부터

慶北道農會主催로本道園藝苗木品評會를來十一月十五日부터十九日外지五日間豫定으로本道驛內에서盛大히開催할터이라는데出品物의種類及點數는左와如하다며諸般準備에紛忙中이라하며出品期中에園藝講演會、蠶業技術員會議、林業技術員會議、道農會總會、生花展覽會等을開한다더라

果實一、〇八〇點、蔬菜九〇〇點、雜穀成績二〇、參考品二〇〇 林業苗木二一〇、桑苗一一〇 構苗二〇、果樹苗一〇、參考品(?)(大邱)

益山三光校 幹部改選 維持評議會結果

益山郡三箕面私立三光普通學校에서는去二十五日下午一時부터本校維持會評議員會를開催한바多數會員이來參하야盛況裡에會長陳基燮氏의簡單한開會辭가잇슨後維持方針에對하야一般會員이討議한結果任員改選과理事會組織件의提議가잇서異議업시可決되야任員

道의調查結果 咸南은泰平

本年의旱災로咸鏡南道各地方의主要農作物의種子가不足이되면明年作業期에大影響이잇을염녀가잇다가農業上重大問題를惹起할우려가잇음으로此의救濟方法을施하기爲하야道當局으로부터各郡에照會調査한結果洪原、端川、甲山方面의一部에多少不足의個所가잇스나面과各里의互相融通으로不足의種子를融通할수잇스며其他府郡에는何等念慮될바가업다고하더라(元山)

을改選한結果沈元澤氏가校長에沈英澤氏가校監으로當選된바兩氏는일즉이東京에多年留學하든中已未年에歸國하야各方面으로부터社會를爲하야盡力하든바今般本校가維持難에陷하엿슴을보고慨嘆하든터이故로今般本校長에當選됨은本校를爲하야無限한幸福이라고一般面民은兩氏今後處事에注目하며理事會任員은如左하더라

校長沈元澤、校監沈英澤、學監金會直 理事崔秉胄、楊定燮、崔顯仲、朴熙一(楊里)

古邑面敎育會 普校期成決議

京畿道楊平郡古邑面에서는去二十二日午後零時三十分頃에古邑面敎育會創立總會를同面會議室에서臨時議長逸明燮氏司會로開會하고任員選擧와前經營者金重喜氏에게서引繼한東華義塾維持方針에이르러戶稅別로等級을定하야一等으로부터二十等外지春秋로每年徵收하야經費에充用하고來十一月一日부터敎授하기로하고明年度에는完全한私立普通學校認可를엇기로決議한後散會하엿다더라

會長成京鎬、副會長逸明燮、會計金永七、幹事李寅求、李成鎬、評議員金敬基外七人(楊平)

東明學校復興

慶北迎日郡興海面竹川洞私立東明學校는元來洞民의熱誠으로設立한學校로서積立金은업스나洞民이僅僅히維持하든바同校職員及有志學父兄一般은學校維持에勞心焦思하든中今春에와서同校擴張을爲하야幹部를變更하고將來를一層堅固케하얏는데新任校長崔錫九氏以下幹部元萬守金日元崔錫燁四氏는盡力活動한結果維持方針이確立하얏스며去九日에秋季大運動會를開催하얏는데千餘名의觀客은終日不歸의大盛況을일우엇스며當日會費同情金二百餘圓을觀客中에서捐出하얏다는데同校는이로부터四氏의熱誠으로百年의大計가完定하겟다고遠近의稱頌이藉藉하다더라(浦項)

私立普明校 運動場買入

有志의義捐으로

慶北迎日郡浦項面斗湖洞私立普明學校에서는去十七日에學父兄會를開催하고同校擴張에對한諸問題를決議하는同時에特히多年問題이든運動場狹窄의件에對하야는今般決議로運動場五百七十三坪을三百圓에買入하고代金은有志及學父兄의義捐으로支給하엿다는데義捐諸氏는如左하다더라

李在燦百圓、佐佐木校長五十圓、張萬俊、李昌道各二十圓、金天伯、金連祚、鶴山洞學父兄一同各十圓、金基守崔錫奎崔鍊浩朴光葉李鵬雨金連甲朴學伊各五圓、朴漢九崔尙德河龍宅各四圓、鄭成琛鄭洪環鄭泰述梁洙生金倫化曺嘉攝安俊根金萬甲韓永述朴仁壽金壯權金炳賛孫學伊金學伊李萬用各三圓、金喜坤宋龍伊李鳳根金任用金元俊金千用金順承宋錫坤林魚振朴光照李元述朴龍述金錫建李英坤各二圓、文鳳伊崔富甲安德述朴萬祚金炳泗李木業賓大地母金允吉尹祺炳各一圓(浦項)

安州維新學校 不遠間落成

安州維新學校는二十一年前에創立되야以來만흔波瀾과辛酸을겪그면서多數한人材를養育하야오든바近年에는生徒數가激增하야入學志願者나學校側에서는큰困難을늣기엇섯는데이에鑑하야校經營者諸氏와一般有志人士는率先하야만흔金錢을내여兩昨年부터校舍建築工事를始作하고今年春부터는寄附金外지請하야마츰내安州城東에二層의半洋屋이 옷독이 서서 모든사람의희망의結晶을反影하게 되엇는데 工事도不遠間竣工될모양이며一週日前부터敎室로使用中인데갓가운동안에落成式을擧行하리라더라(安州)

一直青年活動 各里人士同情

慶北安東郡一直面에서는去八月부터靑年會를創立하고事業을着着進行하든中本面內十三個所에勞働夜學部를設立하야無知에서呻吟하는同胞를萬一이라도救하고자하나매양經費의辦出方法이업슴으로素人劇을組織하야가지고去五日부터面內各洞里에巡廻하얏는데各里에서左記와가티同情이잇섯는바會員一同은一般의同情을感謝한다하며勞働夜學部를實現하고자努力中이라더라

甲八洞十一圓八十錢、光淵洞十四圓十八圓四十錢、明進洞九十錢、院洞十五圓二十錢、龜洞二十圓八十錢、九川洞十九圓四十錢、松里洞三十七圓九十五錢、望湖洞三十九圓七十錢、雲山洞三十五圓十五錢(安東)

蘆花面中桶里 勞働夜學發展

全南莞島郡蘆花面中桶里에서는無産男女의배우지못함을遺憾으로생각하야지난九月부터그마을普興講習所에男女勞働夜學部를設立하고女子部講師金榮彬君男子部講師金智善君이熱誠으로敎授하는바男女夜學生이百餘名에達하얏다더라(莞島)

高北人士熱誠 普通學校를期成

忠南錦山郡高北面은元來兒童敎育機關이업슴으로그곳人士는늘이것을遺憾으로생각하든中今番當地有志趙東元金益中氏外十餘人의熱心으로普通學校를設置하기로決定하고方今各方面의義捐金募集과其他諸般事務를着着進行中인데늣저도明春四月에는開校케될터이라하며學校位置는高北面事務所所在地에設置할터이라더라(錦山)

鳳鳴學院發展

明年에認可를어들터

平壤檢帖寺布敎所에서設立한鳳鳴學院은創立된지五個年間에多數한兒童을敎育하야오든바今番同所에서는學院을一層擴張코저同所布敎師金寶蓮氏를派遣하야本寺에交涉한結果明年度內로는校舍를新築하고또基本金을세워普通學校認可를엇기로하엿다는데今年에도校舍修繕費其他約二千圓의補助가잇섯다하며同學院에서는來十一月五日에同院創立五週年紀念式을擧行한後生徒의歌劇會를開催한다더라

勞農決議를 實施한兩地主

河東郡玉東面玉東勞農會에서는去六日에臨時總會를開하고『無抑한定租는업시하게하며小作料는半分制로하며地稅其他公課金은地主가負擔하게할일』이라는條件을決議한後即時各地主에게以上決議한바를通知하얏는데同郡玉東面鎭接居晉州郡水谷面土谷里河泳珍兩地主는이通知文을밧자곳自進하야同會의決議대로하엿다고一般의好評을밧는다더라(晉州)

鳥致院에 白日場開催

鳥致院에서는燕岐郡外三郡聯合物產品評會가開催될機會로同勞贊會의主催와當地有志一同과本社鳥致院支局後援으로十一月八九兩日間燕岐靑年會館에서白日場을開催한다는데問題는如左하다더라

賦題 戶戶是蠶封(辭見宋名臣錄)
詩題 擧天地盡在春風和氣中押中(辭見書爽傳註)
古風題 孤鶴橫江東來(辭見後赤壁賦)
但試紙는白日場事務指定紙에限함(鳥致院)

金沃女史篤志

宣川邑內金沃女史는今般當地에來到한北間島東興學校長尹益善氏에게該校事情을듯고現金二百圓을寄附한바尹氏는勿論이오一般人士도同女史의特志를稱頌한다고(宣川)

白氏의特志

全南莞島郡所安面珍山里白南燮氏는生活이贍足지못한터에該洞에서今秋에夜學部校舍를建築하는데垈地二斗落을寄附하엿슴으로一般이稱頌한다더라(莞島)

金陵夜學開始

金浦邑內金陵親睦會에서는幹部諸氏의熱誠으로男女兒童의敎育을奬勵하야女子夜學部를設立하고數年을敎授하야오든바去四月부터講習部를設하고入學難의兒童들을熱心敎授中인데그成績이頗히良好하야現今에는學生이五十餘名에達하얏다하며夏期休學中이든女子夜學部도次次발이길어감으로今般開學하얏다는데現在學生이四十餘에達한다더라(金浦)

龜洞夜學發展

全南莞島郡金日面龜洞勞働夜學은龜洞振興會에서勞働共濟會敎育部事業으로着手하게되얏는데夜學을더욱擴張하기爲하야當地有志諸氏의義捐이적지안엇다더라(莞島)

沃溝叺落札價

沃溝郡에서去十六日로부터三十一日外지에對한叺의買入價格을入札한結果如左히落札決定하엿더라

特等二十五錢三厘、一等二十一錢五厘、二等十七錢七厘、三等十三錢九厘(群山)

米豆檢查所落成

慶北尙州郡驛前米豆檢查所尙州支所는新築中이든바去卄四日下午一時에新築落成式을盛大히擧行하얏는데官民有志及聞慶咸昌에서도多數히參席하얏다더라(尙州)

元山菊花品評

元山日本人市街仲町公會堂에서本月三十一日、十一月一、二日約三日間菊花陳列品評會를開催하리라는데當日의入場은無料이오愛菊家의觀覽者가잇스면即賣할터이라더라(元山)

元山大運動會 盛況으로閉會

元山市民大運動會는旣報와如히去二十五日에當地第二普校運動場에서開催하엿든데數萬의群衆은人城을이루엇슴으로各種競技는嶄新奇絶하야一般觀覽客에게만흔興味를주엇스며少年『마라손』一等에金昌涉學生이『마라손』一等에李基盛等이라더라(元山)

全朝鮮庭球會 鎭南第一公普軍

小學팀의月桂冠은

旣報한바와가티全朝鮮庭球大會가二十五日午前九時半에沙里院의運動場에서開催되야李熙承氏의開會辭가有한後金晚炯氏의審判으로競技가始作되야當日로小學팀은決勝戰이되엿는데最後로沙里院公普의強軍인沙里院公普軍과鎭南浦의強軍인第一公普軍과長時間의猛烈한接戰을하야一般觀光者의精神을緊張케하다가遠征을하야보지못한沙里院公普軍이氣勢가弱함을따라月桂의冠은鎭南浦第一公普軍에게로歸하엿다더라(沙里院)

關北 自轉車競走會

安邊에서三十一日에

安邊邑朴晋林商會自轉車部主催와京城쓰쓰기商會와本社安邊支局後援으로來卅一日과十一月二日에安邊邑市場에서關東自轉車競走大會를開催한다는데主催側과後援側에서는方今準備에紛忙中이라하며安邊에서는空前의壯觀을呈하리라더라(安邊)

◇地方運動競技◇

▲楊平公普運動盛況 京畿道楊平公立普通學校에서는지난二十五日午前八時半에秋季運動會를當校運動場에開하얏는데多數한觀衆으로大盛況을呈한中女學生의遊戲는더욱滋味스러웟다고(楊平)

▲泗川公普運動盛況 慶南泗川公立普通學校에서는秋期大運動會를豫定과가티지난二十三日에同校運動場內에서開催한바同校同窓會員의聯合競技를行하야七百餘名의男女學生의活潑한動作은觀客에게快感을與하얏다고(泗川)

◇靑年其他集會◇

▲仁川公職者會 仁川府協議員과商業會議所評議員을中心으로한仁川公職者會를來二十九日頃에仁川에서開催하고明春仁川에서開催될港灣協會에關한準備事項을具體的으로協議한다는데場所는아직未定이라고(仁川)

▲仁川慈善總會 仁川慈善會에서는二十七日下午三時부터市內信用組合에서總會를열고任員改選과事務引繼를한다고(仁川)

▲選米女工例會 仁川選米女工組合에서는去二十六日下午八時부터第一回月例會를열고仁川勞働聯盟常務委員柳顯根氏의講演이잇슨後將來事業進行方針을討議하고散會하엿는데今後月例會는陰曆每月十日로定하엿다고(仁川)

▲平壤靑年會理事會 平壤靑年會에서는會의振興策을圖키爲하야今二十八日下午七時半부터當地東亞日報支局內에理事會를開한다고(平壤)

▲元山靑年總會 元山靑年會에서는秋季定期總會를來三十日午後七時에同會館樓上에서開催한다는데一般會員은반드시來參하기를바란다고(元山)

◇釜山聖公會禮拜堂建築落成式 釜山聖公會禮拜堂建築落成式은來三十一日午前에擧行한다고(釜山)

◇地方人事消息◇

▼釜山高等女學校生徒九十餘名은去二十四日午後連絡船으로大阪京都等地로約十日間修學旅行을하엿다고(釜山)

◇新刊紹介◇

△朝鮮農會報(第十號)朝鮮農友會發行의同號는昨年朝鮮農業者戶口調査表、主要地米豆市價調査等의農家必要한統計가揭載되얏다(定價三十五錢京城黃金町二丁目一九五朝鮮農友會)

(右端欄) 는 지난뉵일십삼일오후 두시에 성커녀(成處女)라는녀자로 公州郡木洞面朱峰里에사는뉴 이와서 집으로가자고 졸름으로 전북옥구군 회현면풍존리(沃溝 의안히를 유인하여다는 리유로 아 그동안엉숭 취묘하는중요사 고 영동군(永同郡)모학교에서 고 지내오든중 지난초오일밤에 서 그길로거처 불당이도엿다는 (沃川公普校)를 압해서 자룡을

今日雲小雨後晴

美麗燦爛한天然色活動寫眞提供
◉佛國파테ー社大傑作品 東亞를迴하야世界驚嘆의
十月二十三日부터
血湧肉躍 大猛鬪 白道 黃色의腕 全十五篇三十一卷
大人種과黃人種사이에일어나는大猛鬪의勝利는?
第一篇、第二篇 黃色人의復讐 五卷上場
◉米國메도로社世界無比의大作品
世界映畫界에俄然驚異을울닌天然特色選名畫支那一의名女優안나、메ー왕孃主演
戀愛大悲劇 戀의睡蓮 全篇
失戀을當한處女의哀愁…靑春男女의가슴에얼는피…소래업는부르지즘…이、戀愛名篇을 못보셔요
◉米國메도로社名作品
社會劇 하나님의아달 全七卷
主演작크메바氏大力演
世界六大會社特約封切場 朝鮮劇場 仁寺洞 電話(光)二〇五番

◉當十月二十六日부터
▲二大連續特別公開 苦待하시든世界的連續公開
◉米國유社最近大作品 (名優작크마ー와氏…名花아일링세지위크孃共演)
大連續大活劇 다니엘풍 全十五編三十一卷中 第一回 第壹編第二編第三編 …七卷上場…
◉佛國파테本社大作品 冒險王 차루쓰해치슨氏大活躍
連續軍事探偵活劇 伯林의狼 全十五編三十一卷中 最終編 第十一、第十二、第十三、第十四、第十五編 十卷上場
▲豫告▼
◉近日公開될世界的名畫 現東京帝國劇場封切中 嵐의孤兒의後篇突然出演
◉間映 快樂 단눈 全八卷
◉近日公開될二大連續
佛國파ー테本社大作品 連續活劇 電光石火 全十五編三十卷
米國아ー로社大作品 連續活劇 작크호키씨氏力演 鐵火의부라이쓰 全十五編三十一卷
苦待하시오 公開時日을
松竹特約 團成社 電話光化門九五九番

{特告}
◉眞實한保全의任務를다하는萬口評讚되는高級神藥!
本人蔘大補丸은刻下의多數히流行되는普通藥品의同類가絶對로아닌줄은當然히말하여둡니다本丸은古來中國으로부터如神心中하온唯一의秘傳保身劑로서强者弱者間에疾病有無를勿論하고必以服用則補血益氣하고筋骨强壯하나니無病한이가長服하면氣力을增進하고陽氣를조케하는絶世無比의爲生健劑이오니修孔男女老幼同胞여!爭先服用하여永遠하신健康下에서幸福이만으시기바랍니다
◉秘傳妙方
人蔘大補丸
{定價金} 十五日分五圓 三十日分九圓
◉地方은代金引換으로迅速酬應함니다
◉先金注文에는郵料를本社에서自擔함니다
◉地方特約販賣店을至急大募集함니다
{責任主效}
1、神經衰弱 2、腎氣不足 3、房事不容 4、手足厥冷 5、遺情多夢
6、補陰補陽 7、先天不足 8、精神疲困 9、貧血症等 10、消良不良
總發賣所
京城府孝悌洞三百二十六番地
製造本所 Ⓚ朝鮮製藥商會
◉하로라도速히우리의健康을保全하려거든第一먼저備置하시요!

增田醫學博士、常持醫學士共著
朝鮮文 神經衰弱性慾不全
本書의價値는讀者의實行에有함 神經衰弱、生殖器機能衰弱患者는一讀하야生의歡喜를得하라 新婚者는藥書로寄贈하는데로無代進呈함
東京市銀座弓町二十二 弘濟藥院
四六版美冊

輕快無比한青年向刺子帽子
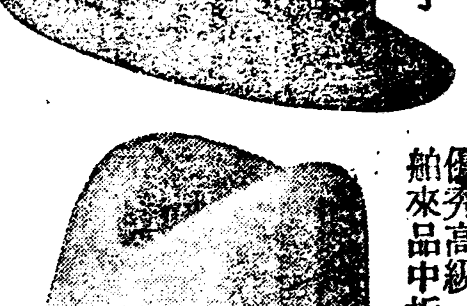
最新流行特撰中折帽
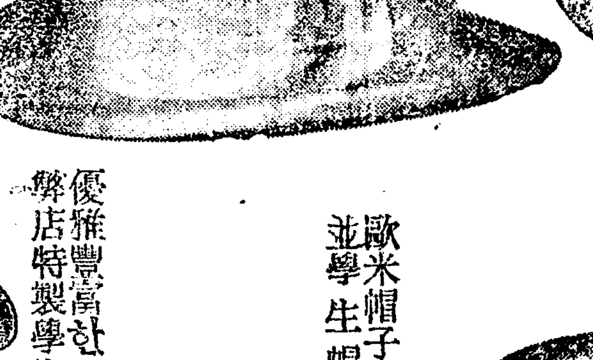
嶄新流行鳥打帽
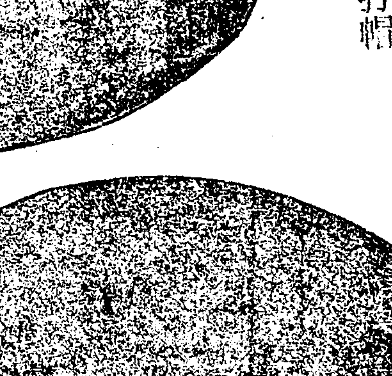
優秀高級舶來品中折帽
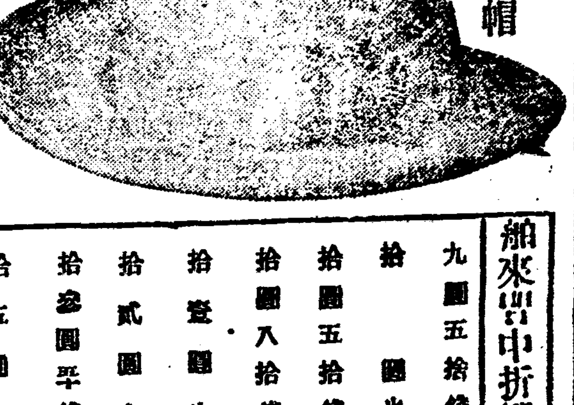
優雅豐富한弊店特製學生帽
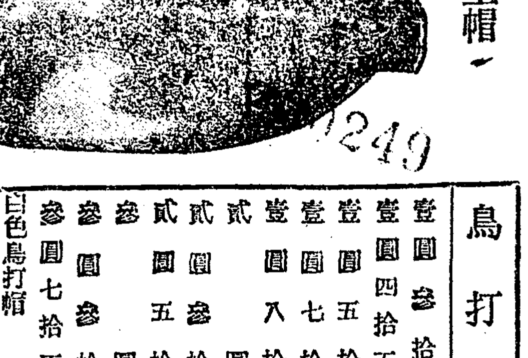

歐米帽子直輸入並學生帽製造
京城鐘路二丁目三六(파고다公園前)
林帽商店
主 林銘益
京城鐘路二丁目一〇〇(鐘閣東側)
林帽支店

舶來品中折帽: 九圓五拾錢、拾圓也、拾圓五拾錢、拾圓八拾錢、拾壹圓也、拾貳圓也、拾參圓半錢、拾五圓也
特撰中折帽: 壹圓八拾五錢、貳圓參拾錢、貳圓五拾錢、貳圓八拾錢、參圓貳拾錢、參圓五拾錢、四圓也、四圓五拾錢、五圓也、五圓五拾錢、六圓五拾錢、白色中折帽四圓五拾錢、五圓二拾錢
向刺子帽子: 參圓拾錢、參圓參拾錢、參圓五拾錢、參圓六拾錢、參圓七拾錢、參圓八拾錢、四圓也、四圓五拾錢、四圓五拾錢
鳥打帽: 壹圓參拾錢、壹圓四拾五錢、壹圓五拾錢、壹圓七拾錢、壹圓八拾錢、貳圓也、貳圓參拾錢、貳圓五拾錢、參圓也、參圓參拾錢、參圓七拾五錢、白色鳥打帽九拾五錢
學生帽: 獨逸式六拾五錢、七拾五錢、九拾五錢、壹圓參拾錢、壹圓七拾錢、貳圓也、培材式貳圓也、貳圓五拾錢、三高形貳圓貳拾錢、參圓五十錢
其他: 中山帽、小兒帽、目出帽、防寒帽等 多數品揃 代金引換 敏速酬應

外米輸移入量增加
滿洲粟禁輸影響은無할것

米의減收로因하야唯一의代用食糧인滿洲粟의輸入이奉直戰에로에鐵嶺、開原等의主要出廻地는表面禁輸의發表는無하야도輸送機關不足으로出廻가無하고事實上撤出不能에陷하야特히多量의出廻를見하는四平街갓흔製栗縣에서粟、大麥、小麥、小豆、白米의撤出을嚴禁함과共히撤出中의것에對하야서는全部吸收의手段을取함으로殆히出廻가업고從하야今年

滿洲粟 의輸入은到底히多望을難望일뿐아니라最近에는도리혀朝鮮에서粟의滿洲逆輸出을見케되얏슴으로自然價格도昂騰을不免하고或은米의減少에伴하는米價高에對하야粟의騰貴는地方農民의食糧問題를惹起치안을가憂慮되야잇스나一面南鮮方面은特히今年旱害를被한

米產地 方面에서는去大正八年滿洲粟의輸入에依하야代用食糧으로攝取하게되얏스나其後昨年頃부터外米의輸移入量이漸增加함을따라서粟보다도若干의高價임과共히嗜好에適한것이漸次需要增加되야今年九月中만으로도一千六百八十萬四千一百斤의移入과十一萬五千斤의輸入이有하야昨年의總額四百三十一萬九千七百斤에比하야千二百五十九萬九千四百斤의激增을見하얏고今後益益增加의傾向이有하야滿洲粟의禁輸가滿洲全般에及치안는다하야도食糧으로서는別段不足을生할것이업스리라고見하는模樣인데此에前年과今年의

輸移入 의高를比較하면

		移入 (百斤)	輸入 (百斤)
十三年度	九月中	一六八、〇四一	一、一五〇
	累計	[illegible]	[illegible]
十二年度	九月中	[illegible]	[illegible]
	累計	[illegible]	[illegible]

輸移入量全部는朝鮮內에消費되는것은最近奉天方面에再輸移出되는數量도相當多量이됨으로곳判定키는困難하지만如何턴지最近滿洲粟에代하야南鮮地方에搬入되는數量의增加하는것은注目할바이라더라

戰爭終結로 滿洲特產物大期待
片山鮮銀理事談

片山鮮銀理事는二十七日朝에入城하얏는데滿洲財況에就하야語하되

龍口銀行 의整理에就하야는今日外지大藏省과同行과의問題로當行에아즉正式으로말이업섯다。門前副委員長의歸來談에依하면大藏省도大銀行을潰할수업다는諒解를得하얏다하며門前氏는二十五日夜에다시渡東하얏다

滿銀重役 更迭의結果安東側出身專務가업서젓다하야同地方에서는問題가되는터로奉天에重役이駐在하고其重役이安東에잇슴으로重役會의相議에參與할수잇다하야諒解가된터이다

特產收는 大豆를始하야本年은作況이相當히良好하나戰爭으로車馬의徵發을行한結果出廻가되엿스나萬一平時이엿스면多大한出廻가잇셧슬것이다그러나戰爭도終局을告하고車馬도漸次解放되니不遠間에繁忙케되겟다이제外지大連에八百輛假量이드러간綿絲布其他의雜貨가戰爭의經過를念慮함과奉天票의暴騰으로買進을躊躇케되얏던것이奉天票도恢復하엿고特產品의出廻와共히相當한賣行을見하겟나

米價低落乎 平井勸信專務談

本年米作은日本은平年作乃至以上으로朝鮮米가二三百萬石의減收에不過함에도不拘하고異常의高値를喚起한다神戶에輸入한外米가大連을經하야滿洲에轉出하고又朝鮮으로서도轉出되얏다고張作霖의防穀令의實行에由한것이라하나今回戰爭이終結하고外米轉輸出도防穀令懸念도一掃된結果米價는當然値外지下押될道理라고云云

滿洲戰爭影響 아직顯著치는안타

最近滿洲向貨物의輸出이急激히減退되는事는奉直戰의影響으로奉天票의暴落한結果一般에게非常한不安을感케한結果이貌樣이나輸入에는大體로麻布의取引이

一段落 됨과共히例年閑散期에入하면常例인것과今年은奢侈品의關稅引上과一般財界不況의結果로不振에陷한것갓고動亂의影響으로는아직顯著한者는無한貌樣이다更히

農作物 의凶作의結果代用食糧인粟의取引에障碍를來하야激甚한打擊을與함에至치안일가憂慮하는者도잇섯스나現在情況으로는絕對禁輸는極히一部分이오其他는事實上唯一의搬出機關인

荷馬車 의徵發을免하야奧地로부터搬出이杜絕될뿐안이오不遠間結氷期에入하면變作의關係上相當한出廻를見하야憂慮할만한것은업스리라고關係方面에서는觀測한다더라

東中鐵道의 金票指定과
鮮銀의努力確保 井內鮮銀理事談

東中鐵道幹部가白派로부터赤派에更迭함과共히從業員의俸給支拂을從來의大洋票로부터鮮銀券으로支拂케되야十月부터實施할事로됨에對하야는今回特別히運動한結果도아니오多年의功績에不外하다現今으로는俸給뿐이나將次

旅客貨貨 物運送料도鮮銀券으로서指定될것이當然의歸決이라고思한다要컨대鮮銀券은沿線到處에서通用되야鮮銀券이滿洲

西伯利亞 에서確然不拔의地位를保한것이오又浦港行爲替도殆히鮮銀에서取扱하도록되얏다一體只今外지도暫時ㄷ價格의定着이無한大洋等을用하는事는不合理한것이나何如間時勢의變動으로서利益을보라는생각을가짐으로容易히解決되지안는것이다

奉票恢復

奉天票는開戰以來暴騰하야六個年平均金百圓對三十三元의것이高値百八十七、八元을示하얏는데奉天軍勝利로依然恢復하야二十二日은百三十九元으로殆히平時에復하얏더라

手形交換週報
枚數減、金額增

京城手形交換所에서二十日부터二十五日外지의週間交換高는二萬四百五枚八百二十四萬一千七百七十四圓四十三錢인데前週에比하야枚數는二千六百七枚의減少며金額은百十九萬三千八百五十八圓七十八錢의增加이오七月以降累計는三十五萬二千六百六十六枚一億三千七百十五萬二千

仁川在米續增
一千七十餘石增加

仁川穀物協會調査에依한本月二十五日現在의市內六銀行穀物在庫는前週에比하면玄米는一千七十八石을增加하엿는데在品을細別하면左記와如하더라

△玄米	四斗入	一、六六六叺
	五斗入	二、八五二叺
△白米	四斗入	一、二六九叺
	五斗入	三二二叺
△正租	叺入	三〇五叺
△小豆	俵入	八、〇六九俵
	七斗入	一七五袋
△大麥	五斗入	二〇〇叺
△小麥	四斗入	一〇、九九六叺
△粟	五斗入	一〇五叺
	七斗入	一〇〇袋
	五斗入	二一九叺
△糯米	七斗入	二五袋
△外國白米	七斗入	一、四六五袋

積載船制限과 仁川穀物態度 (仁川)

仁川穀物協會에서는大阪行穀物積載船制限에關하야種種協議를經하엿는데此는現今產地의事情으로보면出荷主로서의多大한不利不便이有할뿐만안이라境遇에依하야受荷主側에서도不利益을生하는事가잇슴으로互相의取引을圓滑促實케하기爲하야左記와如히協定하엿더라

一、指定船積込의것은爾後로全혀乘値取引으로改할事
此境遇에本船運賃은勿論이요爲替日步保險料共히買主負擔으로하고尙히積込以後의一切責任은買主의負擔으로할事

二、沖着賣買의것은從來와如히其積船은出荷主의任意로할事

現物團一行의動靜

平壤、新義州方面의視察을終하고歸城한現物團一行은昨夜商議銀行集會所及土木協會의聯合歡迎宴에臨하얏다가散會後곳北鮮方面을視察키爲하야元山으로向하얏다더라

京取重役會

▲京取會社에서는二十八日正午부터臨時重役會를開催하는데緊急問題가有한것이안이라近頃退城할重役도잇고歸京者도有하기에知面의便利를得키爲하야來月의例會를繰上한것이라더라

仲買組合總會
委員長以下重任

京取仲買人組合에서는旣報와如히二十六日午後六時末廣에서定期總會를開하고第八期決算報告를承認하고第九期豫算을可決한後委員滿期改選에入하야選擧의結果現在의五名은重任하고二名은新任하얏는바得票順은次와如하고互選의結果從前과如히委員長田中副委員長白井會計有田氏로決하얏더라

白井友之助(副長)李靑、金應龍 市川幸次郞(新)有田長(會計)田中友吉(委員長)閔容鎬(新)

殖銀債券賣出

殖產銀行에서는發行總額一千萬圓의第二回復興貯蓄債券을來十一月十日부터同月二十八日外지同行及出張所其他取扱店에서賣出한다더라

鐵珠板

▲直營을하느니直營反對를하느니하고떠들기만하든鐵道問題는아직도解決이안되는中에는從來의旗幟를撤回하고▲退職給與金만相當히주면이것이다-ㅣ집어칠貌樣이라든가何如間十月會의問題도十月以內에終了하얏스면아조簡便할듯▲殖銀理事深尾君은 產業視察團案內次로 天下名勝金剛山에出張被命!이래저래害롭지안은出張이다

期米
仁川期米 二十七日
前場(後高) 後場(底强)

再昨後場은阪地初付三十八圓三十七錢인情報를接하고三十二圓九十錢에場을納한後阪地三節十四錢四節三十七圓九十九錢으로結局六十錢에止場할事件하고四節中限은三十四圓으로先限은六節三十錢외지崩落하얏다가結局三十一錢으로서場을止하엿든바一休今前場에至하야阪地初付三十七圓七十九錢인十九丁反高로二節八十一錢인情報를伴하고立會하니

▲第一節 當中兩限은不成이며先限은三十二圓三十九錢인再昨止價보다八丁高히初付하다

▲第二節 當中兩限은不成이나先限은三十一錢으로案外反落하다

▲第三節 阪地三節八十錢인一丁反落을受하고當中兩限은不成이며先限은三十八錢으로跳返하다

▲第四節 阪地四節七十三錢인七丁反落을據하고當中兩限은不成이나先限은三十三錢으로崩頽하다

▲第五節 阪地五節六十八錢인又復五丁反落을接하고當中兩限은不成이며先限은二十一錢으로瓦落하다

▲第六節 阪電은軟着으로當限은不成이며中限은三十四圓으로先限은三十一錢으로突然上伸하다

▲第七節 阪地六節亦六十八錢인情報를據하고當中兩限은不成이나先限은四十錢으로案外奔騰하다

▲第八節 阪地八節八十三錢인十五丁反高는旣히前節에行動을加하엿슴으로當中兩限은不成이나先限은三十九錢의反히一丁低落하다

▲第九節 阪地九節八十八錢의報를接하고當中兩限은不成이나先限은四十三錢으로小戾하다

▲第十節 當中兩限은不成이나先限은亦四十三錢에場을止하니高低의差가二十二丁이더라

前場

寄 當中	— —
止 當中	— —
一節	三二、三九
二節	三二、三一
三節	三二、三八
四節	三二、三三
五節	三二、二一
六節	三二、三一
七節	三二、四〇
八節	三二、三九
九節	三二、四三
十節	三二、四三
賣買石數	六七、九〇〇
本期總高	一、八三四、四〇〇

後場

寄 當中	— —
止 當中	— —
一節	三二、四三
二節	三二、四〇
三節	三二、三八
四節	三二、三八
五節	三二、三〇
六節	三二、四九
七節	三二、四〇
取組高 當限	—
中限	一五、〇〇〇
先限	四、四〇〇

拂下는一時軟材

休日前場부터各地形勢는食糧局의發表인二十七日官米拂下로因하야依然一服하더니一休今前場에入하야阪地는初付後十餘丁의反落을示할뿐으로突然硬勢를支持하며當地亦底堅의勢를作하야三十二圓二十一錢외지瓦落한後漸次反騰하는現象인데果然政府拂下의成績이何如할는지此가注目의焦點이라그러한데拂下를材料視한行動은旣히一巡함과如하다그러나新米의入津이稍漸潤澤하는時期에入하엿슴으로어느市場을不問하고幾分軟氣를助長할뿐이라然而本月下旬에買粉하려든食糧當局은新米의廻出이아즉濃厚치못함을嫌忌하야延期한바인데何時에나實行하려는지硬派는此를唯一腹案으로하고買方針을固守할뿐만안이라供給不足을免치못할本年產米의前途를觀望하고大大的으로買進策을考究中인듯하다고

迷惑中의場面

期米의步調는五十丁이니或은七十丁이니瓦落을告하나正米는少毫도餘影이無히依然自體를維持하얏슬뿐하든지또는阪仁의鞘五百四五十丁으로는無理히實藥할수업는現狀이나그러나軟派는新米의出盛期임을따러一時暴落이업지못하리라고此를信賴하는模樣인바果然第二回預想發表의數字가何如할는지昨年과如히第一回預想보다減少하는때에는一大反撥을免치못할뿐더러米價의前途는더욱더욱續騰하리라고

米豆餘話

▲期米는떠러저도正米는外닥안이하고그自體를支持함은潮水와가티밀어오는新米가山가티싸엿다할지라도供給不足의憂慮는依然히떠나지안는模樣이야買粉를延期하는外닭에幾分買氣를減衰케하엿스나結局은買上치안으면안이될形便▲買粉를實行하는날에는今番拂下로因한暴落만큼暴騰時勢가잇슬터이지▲그더한데第二回豫想發表가또엇던數字로現할는지?昨年은第一回보다二百二十五萬石을減少하엿는데本年도또한減少할듯하다고▲萬一減少만되고보면歐洲戰當時의時勢를演出하리라고

大阪期米 (二十七日)

前場

寄 當中	四〇、三〇 三八、九九		止 當中	四〇、四〇 三八、五六
一節	三七、九九		六節	三七、六八
二節	三七、八一		七節	三七、七六
三節	三七、八〇		八節	三七、八三
四節	三七、七三		九節	三七、八八
五節	三七、六八		十節	三七、八四

後場

寄 當中	四〇、五〇 三八、九九		止 當中	四〇、五〇 三八、五五
一節	三七、八八		四節	三七、八一
二節	三七、八八		五節	三七、八六
三節	三七、八六		六節	三七、九二

各地期米比較 二十七日

	昨後止	今前付	比較
大阪	三七、六〇	三七、七九	一九高
東京	三九、一九	三九、二九	一〇高
兵庫	三八、六五	三八、七二	七高
下關	三八、二三	三八、二五	二高
桑名	三八、三一	三八、三六	五高

株式

京取市場 前場一齊昂騰 二十七日

今朝阪付大新七二圓五小落으로▲大新은初付不成이엇스나阪步가七、九十錢往來에七一圓九始步로七二圓高步나更伸치못하고七一圓九大引되고吉見의二百買等으로三百五十▲京取는二十圓에終步大引되어吉見의二百五十買等으로四百▲鍾新은阪高로七六圓一에續騰大引▲安取는八圓大引▲仁新은二八圓九이다가九圓大引으로各小口
▲京取二十錢高▲仁新二十錢高▲鍾新六十錢高▲安取同價▲大新五十錢高

大新反撥은 中國休戰好感으로

大株는今回의整理로積立金全部가업서지고資產으로生할收入의激減과土地評價格의引上에依하야財產內容이惡化되여商內가依然히不振하고東新買、大新賣人氣와또한投資株本位化로投機株인取引所株價落으로因하야不味決定으로二十四日阪地後場短期大新이七十圓關門을附後六十圓臺는賣하여도好하다는人氣인中二十五日朝에는中國에도段祺瑞氏가北京에入하는等戰爭終結이近할前提로山關休戰狀態가入實됨을따러樂觀相場으로貿易의促進을豫期하야紡績株高特히鐘紡高를先驅로一齊히反撥되며大新도關門恢復으로土曜止價는阪地七二圓七十錢當地七一圓四이라는外大株總會와休日을지난今朝商勢는阪地不變當地鞘近으로小高에不過하얏스나이는島氏가再任을拒絕한다든大株臨總의結果가好影響이업섯는듯하고他動的으로反撥된大新에는高價에依然히戾待의實物이潛在함으로더反撥치못할인듯하다

京取廿圓大引

前場京取는十八圓臺에低落하야거진말가튼정날商勢를現出하야二十圓臺挽復이至難하리라하든京取는今朝에는當地大新小高와吉見等買로드되어二十圓關門恢復으로大引되엿스나亦是大新如何에左右될形勢이엇다

後場阪休로閑散 京取仁新反落

後場은阪休로閑散早引이엇섯스니▲大新은初付不成으로七一圓九에步하야八에總하고大引에는二圓賣一圓九買際으로不成賣買는百▲京取는二十圓이又復割되어一九圓七에大引有田百買로賣買百二十▲仁新은二八圓臺割인二七圓八로小口▲安取는同價로賣買五十이엇다

取組代引日步

株名	取組	代引	日步
京取	一六七〇	二八〇	九
大新	三三五〇	二四〇	四五
仁取	六〇	一〇	一五
仁新	四二〇	三三〇	一〇
安取	三九〇	不足 八〇	逆五
鍾新	一二〇	不足 五〇	逆五

大阪後場休會

今日은受渡準備로大阪市場은後場에長短期共히休會이엇슴으로當地는全極閑散히早速大引되라

諸株步調

前場 ▲京取 一九六〇—二〇〇〇—二〇〇〇— ▲仁新 二八〇〇— ▲安取 八九〇—九〇〇—九〇〇— ▲鍾新 七六〇〇—七六一〇— ▲大新 七一九〇—七二〇〇—七一九〇

後場 ▲京取 一九六〇—二〇〇〇—一九七〇— ▲仁新 二八〇〇—二七八〇— ▲安取 九〇〇— ▲大新 七一九〇—七一八〇—

大阪長期株式 (二十七日)

	前日後止	前付	前止
鐘紡	二三二〇	二三三〇	二三三〇
同新	八八七〇	八八二〇	八八八〇
大株	八九〇〇	八九七〇	八九七〇
同新	七三五〇	七三八〇	七四〇〇
郵船	七七〇〇	七七三〇	七七三〇
同新	—	—	—
商船	三九九〇	三八九〇	三九七〇
同新	—	四〇一〇	九九〇
日糖	一〇六九〇	一〇七一〇	一〇七四〇
東紡	三一二七〇	三一三〇〇	三一三一〇
大新中引			七二九〇

大阪短期株式 (二十七日)

	前付	前止	後付	後止
鐘新	[illegible]	[illegible]	—	—
大新	[illegible]	[illegible]	—	—

大阪大新步調 (二十七日)

▲前場 [illegible] (大引未着)

金融

朝鮮銀行券 (二十五日)

發行高 [illegible]
正貨準備高 [illegible]
保證準備高 [illegible]

日本銀行券 (二十五日)

發行高 [illegible]
準備高 [illegible]
餘力 [illegible]
貸出高 [illegible]

日本金利 (二十五日)

	東京	大阪
無條件	[illegible]	[illegible]
翌日物	[illegible]	[illegible]
普通物	[illegible]	[illegible]
月越物	[illegible]	[illegible]

海外經濟電報 (二十七日)

倫敦銀塊 三十五片十六分一
紐育銀塊 七〇仙
米棉 一圓四十錢低 四分三低
印棉 四十錢低
英米爲替 四弗五十九仙 四分一低
스틸株 一〇七弗八分五 不變
아나콘다株 三六弗四分三 不變

綿絲

大阪三品 (二十七日)

	初付	大止
十月限	[illegible]	[illegible]
十一月限	[illegible]	[illegible]
十二月限	[illegible]	[illegible]
一月限	[illegible]	[illegible]
二月限	[illegible]	[illegible]
三月限	[illegible]	[illegible]
四月限	[illegible]	[illegible]

橫濱生糸 (二十七日)

當限 一八〇〇 先限 一九四〇

穀物

釜山 賣買高 八千石
發良 三九、五〇 神力 三八、二〇
大豆 十一月中 — 十月末 三六、二〇 十二月末 三三、六九

群山 賣買高 二萬二千四百石
金組三等 三九、〇〇 同四等 三八、〇〇
十一月中 — 十二月中 三四、一五 十一月末 —

大邱 賣買高 三萬一千石
發良 三七、一〇 神力、三六、四〇
十一月中 十一月末 十二月中

一節	—	三三、一〇	三三、一〇
二節	—	三三、三五	三三、〇七
三節	三三、三五	三三、三五	三三、八五
四節	—	—	三三、一〇

物價

京城綿糸布 (二十七日)

三A 三三、〇〇 貫 童 三〇〇、〇〇
九 龍 三八、〇〇 晒布 竹 一、三六
大 A 三六、〇〇 飛 犬 一五、九〇
三 星 三四、〇〇 俄 樂 鳥 一五、四〇
金 剛 山 三〇一、〇〇 進 軍 一六、〇〇
三 角 山 二九四、〇〇 金 鼎 一五七、〇〇
金 閣 二九〇、〇〇 扇 面 三五五、〇〇
白頭山 二四〇、〇〇 變 女 三五八、〇〇
煙管 二六〇、〇〇

京取長期賣買及標準價〔二十七日〕

株名		前場 當限	前場 先限	後場 當限	後場 先限	株名		前場 當限	前場 先限	後場 當限	後場 先限
京取	寄止	—	—	—	—	釜產	寄止	—	—	—	—
仁取	寄止	8800	—	8800	—	朝郵	寄止	—	—	—	—
同新	寄止	2500	—	2800	—	鮮鐵	寄止	—	—	—	—
鮮銀	寄止	6900	—	6900	—	一新	寄止	—	—	—	—
同新	寄止	1570	—	1570	—	二新	寄止	—	—	—	—
殖銀	寄止	4.30	—	4.30	—	三新	寄止	—	—	—	—
同新	寄止	—	—	—	—	四新	寄止	—	—	—	—
商銀	寄止	3460	—	3460	—	圖們	寄止	—	—	—	—
一新	寄止	2340	—	2340	—	京南	寄止	1100	—	1100	—
二新	寄止	—	—	—	—	金剛	寄止	1520	—	1520	—
漢銀	寄止	—	—	—	—	滿鐵	寄止	10550	—	10550	—
同新	寄止	—	—	—	—	同新	寄止	3400	—	3400	—
韓銀	寄止	—	—	—	—	東亞	寄止	—	—	—	—
東拓	寄止	—	—	—	—	同新	寄止	—	—	—	—
同新	寄止	1660	—	1660	—	觀信	寄止	—	—	—	—
鮮土	寄止	2380	—	2380	—	東信	寄止	—	—	—	—
朝紡	寄止	670	—	670	—	殷信	寄止	—	—	—	—
滿毛	寄止	190	—	190	—	滿取	寄止	—	—	—	—
京電	寄止	—	—	—	—	奉信	寄止	—	—	—	—
同新	寄止	1430	—	1430	—	安取	寄止	—	—	—	—
鮮興	寄止	—	—	—	—	大新	寄止	—	—	—	—

京取短期

株名	前場 付價	前場 止價	株名	後場 付價	後場 止價
京取	一九八〇	二〇〇〇	京取	一九八〇	一九七〇
仁取	—	—	仁取	—	—
仁新	—	二八〇〇	仁新	二八〇〇	二七八〇
朝紡	—	—	朝紡	—	—
拓新	—	—	拓新	—	—
安取	—	九〇〇	安取	—	—
鍾新	七六一〇	七六一〇	鍾新	—	—
大新	—	七二九〇	大新	—	—

●性學大家 澤田順次郞先生著 ●四六判 ●寫眞入 ●美本
避姙과產兒制限法의研究
●任意로姙娠케하는法(及)避產코자하는이나避產코자하는이나보시요生產코자하는이나避產코자하는이나

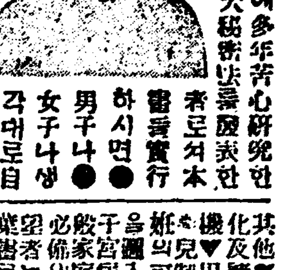

◆本書는著者에多年苦心研究한結果的確한一大秘密法을發表한者로서本當實行하시면●男子나●女子나생각대로自由로生產할수가잇는 又避姙과產兒制限外研究에對하야極히容易히解得하게詳述함

其他▼人工姙娠法▼姙娠中의時期▼男女兒自由產法▼生活難과產兒制限▼避姙法▼女子의性慾及生殖器等을記入으로說明。尙月經法은特價에金參錢을添附하야(必히)宅治療法은家庭에●特價●一書에金十錢●郵送料八錢

振替東京四九四八 東京麻布富士見町六 正文社

各種・護謨靴
고무신

地球印
고무신
朝鮮護謨工業所
專門製造販賣
登錄 商標

NP
朝鮮京城府蓮池町一丁目八十八番地
合資會社 朝鮮護謨工業所
電話長一六一七◎振替京城七五七一

統營數島町
統營海運株式會社
電話一二四五番
釜山統營間直航 釜山發午前十一時 統營着午後四時 統營發午前一時半 釜山着午前六時
三千浦、船津、露梁津、麗水間每日出帆(第二天神丸 天龍丸)
釜山 麗水 / 統營發 午前十一時 / 三千浦發 / 船津發 / 露梁津發 / 麗水着
麗水 釜山 / 麗水發 / 露梁津發 / 船津發 / 三千浦發 / 統營着 / 釜山着
統營、欲知、彌助間每日出帆
統營、巨濟邑間每日二回出帆(大濟丸 開運丸 巨濟丸)
○特長 客船清潔、船員親切、動搖微小、航海敏速

祝朝鮮日報大田支局發展
大田郡柳川面三川里 俞昌穆
大田郡本町二丁目市場 飲食店 主任 黃英

仁川米豆取引所仲買人
廣澤正次郞
仁川府海岸町三丁目 電話六五、七〇、一六〇番 電略(〇マ)又(マ)
米雜穀肥料委托賣買
廣澤正次郞
仁川宮町二丁目 電話長三〇七番

仁川米豆取引所 仲買店 仲買(人)

仁川 小林藤右衛門 期米

藥學博士平山松治先生實驗推奨
ぢの藥は東京小松
痔疾患者는其初期에別로苦痛을感치아니하는故로一般男女를不拘하고放任함이常習이나其結果는可恐할病疾에는痔出血、脫肛、痔瘻等의重患에陷하야第一胃腸을害하고食慾不進으로遂히身體의衰弱頭痛眩暈心臟脚氣等을誘起함으로致命의原因이되고尤히可恐의症狀이되는故로決코等閑케말고本劑로治療의光明을得하야愉快히活動하시기를勸告함
●藥書로申込하시면本病源理由를併하야全國患者諸氏의實驗例를說述한書冊無代進呈함
◆全國各藥店及滿鮮地方藥舖에도有함
●本舖 東京京橋本材木町三丁目廿六、七 小松盛林堂藥房 電話京橋(?) 振替東京(?)

豐年籾摺機
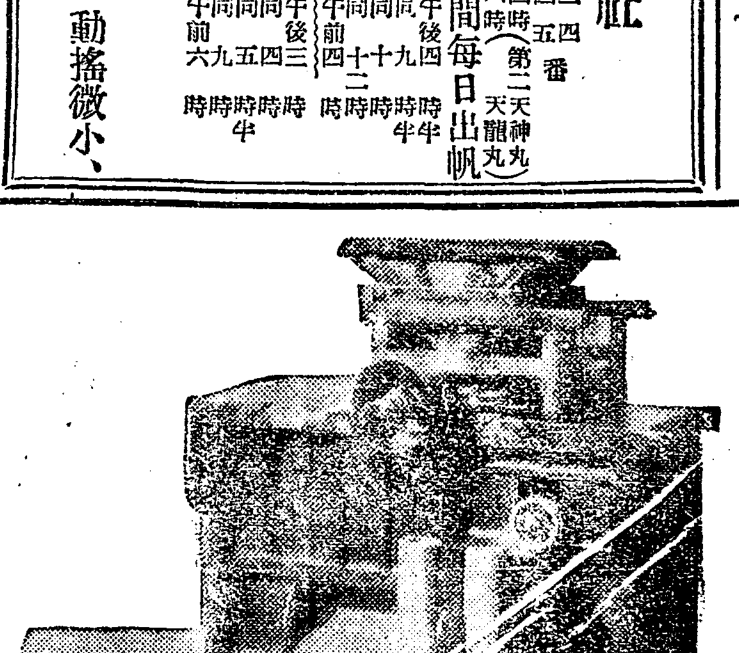
實用新案第三一〇二五號
五大特徵
構造의簡單
價格의低廉
折碎米全無
經費의節約
時間의經濟
所要馬力(二馬力以內)
說明書請求次第進呈
製造販賣所京城府岡崎町九九番地
合資會社 洪淳敏鐵工場

靈蘇丸
常備 要藥 常備 良藥
時의探暑와 味를助하는 家庭에 함이必要함 丸이必要함 健康을保障하는 家和樂
效能 食傷 吐瀉 霍亂 胃痛 食滯 脹滿 乳乾痞 氣積 頭痛 眩暈 消化不良
定價 五十錢
製藥 種貿易 朝鮮商會 京城一〇 振替口座 三八六番

◎
獨逸醫學博士코레크氏
秘方特製四大名藥發賣
이藥은獨逸醫學博士코레크氏가多年研究하고또最近上海에서우리朝鮮사람을診治하는實驗에依하야處方한것으로、그神秘한效力은참으로比類가업는터이요無名醫士에無價値한處方으로製造된普通賣藥과는比論할바이아니라實로東洋未曾有의良藥이오니試用을敬請하노이다

梅毒斷根聖藥 毒滅丸
效能 一二三期梅毒全治(六〇六號注射代用藥)一切皮膚病에有效함 (藥價)二十日分三圓五十錢

五淋專治 淋病藥
效能 男女兩性急性及慢性淋疾全治 淋毒性關節炎等症에偉大한效能을奏함 (藥價)一週分壹圓五十錢

婦人靈藥 通經丸
效能 月經不調、赤白帶下、子宮病、產前產後腹痛其他一切婦人病主效 (藥價)壹月分五圓

神經病之聖藥 正神丸
效能 急慢性癲癇、一切神經衰弱、不眠不寢、腦貧血小兒驚風啼症萬試萬靈함 (藥價)十五日分三圓五十錢

이外에外지여러가지藥에見效치못하시고오랜歲月에苦心만하시는諸位는速히速히잡수십시오

平壤府竹典里一九番地
發賣元 上海玉田洋行製藥部
振替京城一二五六一番